

<p style="text-align: center;">ASSEMBLEE PLENIERE DU CONSEIL REGIONAL DE BOURGOGNE-FRANCHE- COMTE</p>	N° du rapport : 1 - 2
	Date : jeudi 26 et vendredi 27 juin 2025

OBJET : Compte financier unique 2024 - Budget annexe de la Région Bourgogne-Franche-Comté

I- EXPOSE DES MOTIFS

Depuis plusieurs années, la Région a engagé une politique ambitieuse d'aménagement numérique. Elle s'est notamment traduite par la création du réseau RCubeTHD renommé au 1^{er} janvier 2024 « Bourgogne-Franche-Comté Connect. » Ce réseau supporte des services commercialisés auprès d'opérateurs commerciaux et génère ainsi des recettes d'exploitation qui sont susceptibles de s'accroître dans les prochaines années.

En application des dispositions du Code général des collectivités territoriales, et notamment son article L.1425-1 et de l'instruction budgétaire et comptable M4 relative aux services publics industriels et commerciaux, les spécificités de ces activités ont conduit la collectivité à créer un budget annexe en 2024. Le Compte Financier Unique 2024 clôt donc la première année d'exercice du budget annexe.

Synthèse du budget 2024

Une synthèse de l'exécution budgétaire 2024 est présentée dans le tableau suivant (en mouvements réels).

Mouvements réels						
	Dépenses			Recettes		
	Prévision	Réalisation	Taux de réalisation	Prévision	Réalisation	Taux de réalisation
Exploitation	798 000,00	620 029,00	77,7%	1 000 000,00	720 956,94	72,1%
Investissement	320 000,00	153 615,71	48,0%	118 000,00	118 000,00	100,0%
Total	1 118 000,00	773 644,71	69,2%	1 118 000,00	838 956,94	75,0%

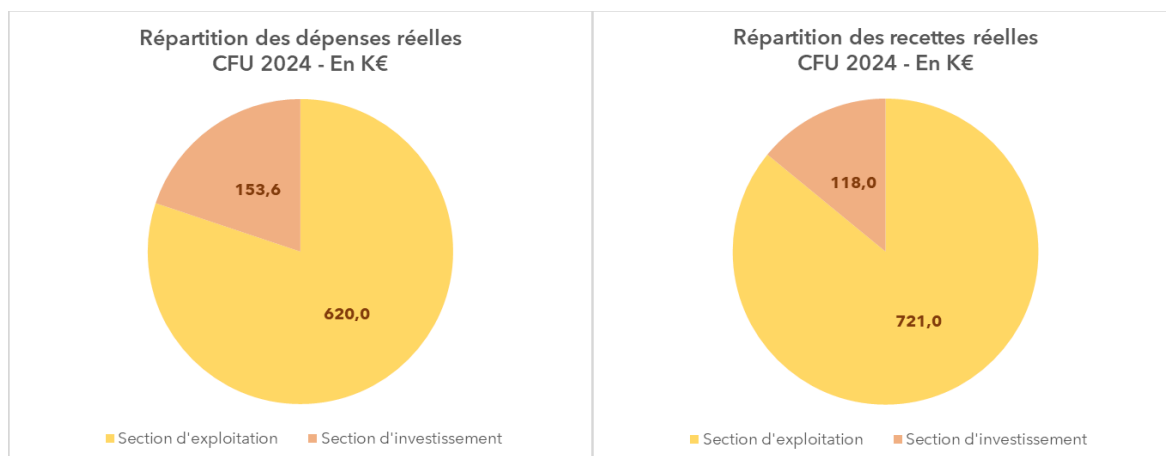

Dépenses

Le montant total des dépenses réelles du budget annexe s'élève à 773,6 K€, dont 620,0 K€ en exploitation et 153,6 K€ en investissement. Le taux de réalisation est de 69,2%.

Le paiement de forfaits d'exploitation du groupe fermé d'utilisateurs, ainsi que divers abonnements (liens 1G, espaces d'hébergement) et redevances annuelles constituent les principales dépenses de la section d'exploitation.

En investissement, ces dépenses ont pour principal objet la réalisation d'études techniques ainsi que l'achat et la fourniture de matériel. La création ou le déménagement des sites est également un facteur de dépense important.

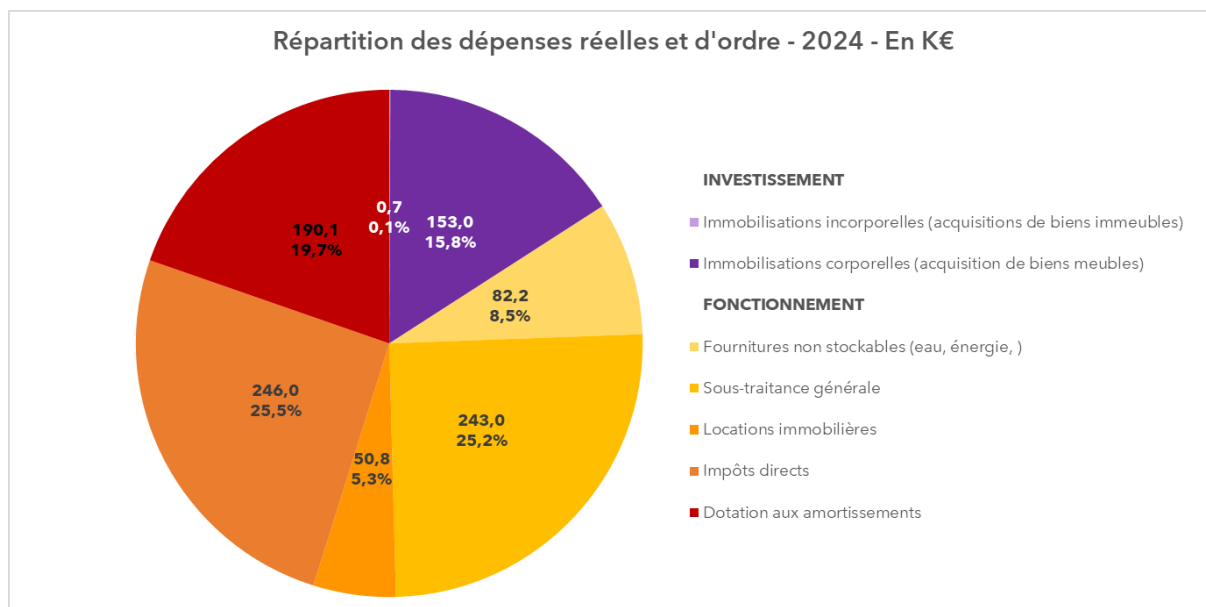

Recettes

Le montant des recettes réelles du budget s'élève quant à lui à 839,0 K€, dont 721,0 K€ en exploitation et 118 K€ en investissement. Le taux de réalisation est de 75,0%.

Ces recettes sont principalement issues des clients du SPIC, à hauteur de 692,8 K€. Une subvention d'un montant de 118 K€ a également été versée depuis le budget principal.

Equilibre réel du budget annexe 2024

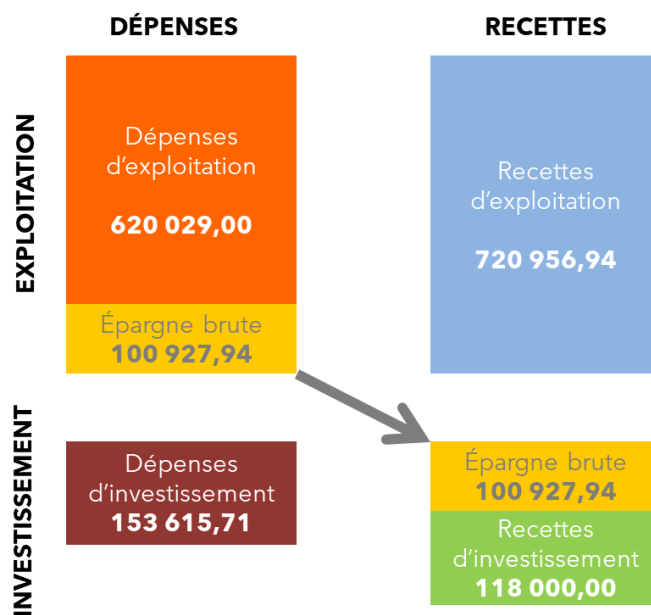

Le budget dégage une épargne brute de 100,9 K€, soit un taux de 14,0%. Il est à noter qu'il s'agit de la première année d'exploitation du budget annexe, qui ne dispose donc pas de fonds de roulement antérieur.

Mouvements d'ordre

Le tableau ci-dessous synthétise les mouvements d'ordre réalisés sur le budget annexe.

	Mouvements d'ordre					
	Dépenses			Recettes		
	Prévision	Réalisation	Taux de réalisation	Prévision	Réalisation	Taux de réalisation
Exploitation	208 488,00	190 058,00	91,2%	6 488,00	0,00	0,0%
Investissement	26 488,00	0,00	0,0%	228 488,00	190 058,00	83,2%
Total	234 976,00	190 058,00	80,9%	234 976,00	190 058,00	80,9%

Ces montants correspondent principalement à la dotation aux amortissements. Elle sera amenée à rester stable au cours des prochains exercices, le volume d'investissements restant constant.

Résultat d'exploitation

Le résultat, tous mouvements confondus, peut être synthétisé de la façon suivante. Il est à noter que ce CFU reprend le premier exercice du budget annexe et qu'il n'existe donc aucun résultat antérieur.

Résultats de l'exercice	Mandats émis (1)	Titres émis (2)	Solde des émissions de titres et de mandats (3) = (2) - (1)	Reprise des résultats antérieurs (4)	Résultats (5) = (3) + (4)
Section d'exploitation	810 087,00	720 956,94	-89 130,06		-89 130,06
Section d'investissement	153 615,71	308 058,00	154 442,29		154 442,29
Total réalisation de l'exercice	963 702,71	1 029 014,94	65 312,23		
Total résultats antérieurs					
Résultat de clôture de l'exercice					65 312,23

En 2024, le budget annexe fait ressortir **un déficit de la section d'exploitation de 89 130,06 €** et **un excédent de la section d'investissement de 154 442,29 €**, qui seront repris au budget supplémentaire 2025.

II- DECISIONS

Après en avoir délibéré, le Conseil régional a décidé :

- d'arrêter le compte financier unique de l'exercice 2024 du budget annexe « services d'aménagement numérique » de la Région Bourgogne-Franche-Comté, pour les sections d'investissement et de fonctionnement, en opérations réelles et d'ordre, à un montant de 963 702,71 € en dépenses et à un montant de 1 029 014,94€ en recettes ;
- d'approuver le document budgétaire du compte financier unique de l'exercice 2024 joint en annexe n° 1 (document comptable et annexes légales), qui retrace les résultats de l'exécution budgétaire 2024, pour chacune des sections d'investissement et de fonctionnement, par chapitres et par articles, conformément à l'instruction budgétaire et comptable M4.

N° de délibération 25AP.55

Délibération adoptée à la majorité des membres présents ou représentés
(63 voix pour, 36 voix contre)

Envoi Préfecture : jeudi 3 juillet 2025
Retour Préfecture : jeudi 3 juillet 2025
Accusé de réception n° 12233752

La Présidente du Conseil Régional,

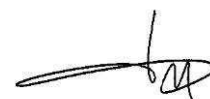

Marie-Guite DUFAY

REPUBLIQUE FRANÇAISE

ADM-Etat : REGION BOURGOGNE-FRANCHE-COMTE (1)

(2) RELATIF AU BUDGET PRINCIPAL DE Budget principal

Numéro SIRET : 20005372600036

POSTE COMPTABLE : Payeur

M. 4(4)

Compte financier unique

Voté par nature

BUDGET : BA Services Aménagement Num. (3)

ANNEE 2024

(1) Indiquer soit le nom de la collectivité, soit le libellé de l'établissement, soit le nom du syndicat mixte relevant de l'article L. 5721-2 du CGCT.

(2) Libellée du budget principal s'il s'agit d'un budget annexe

(3) Indiquer le budget concerné : budget principal ou libellé du budget annexe.

(4) Préciser le plan de comptes : M4, M41, M43 ou M49

Sommaire

I - Informations générales et synthétiques

A - Présentation générale du compte financier - Vue d'ensemble	4
B - Résultats d'exécution du budget principal et du budget des services non personnalisés	5
C - Liste des services individualisés dans un budget annexe (1)	6
D1 - Détail des restes à réaliser - Dépenses	7
D2 - Détail des restes à réaliser - Recettes	8
E - Bilan synthétique	9
F - Compte de résultat synthétique	10

II - Exécution budgétaire

A - Modalités de vote du budget	11
---------------------------------	----

Vue d'ensemble

A1.1 - Dépenses d'exploitation	12
A1.2 - Recettes d'exploitation	13
A2.1 - Dépenses d'investissement	14
A2.2 - Recettes d'investissement	15

Vue détaillée

B1 - Dépenses d'exploitation	16
B2 - Recettes d'exploitation	18
C1 - Dépenses d'investissement	20
C2 - Recettes d'investissement	22
D - Opérations d'équipement - Détail des chapitres et articles	24

III - États financiers

A - Bilan	25
B - Compte de résultat	30
C - Balance des comptes	33

IV - États annexés

A - Présentation agrégée du budget principal et des budgets annexes (1)	37
---	----

B. États annexés patrimoniaux

B1.1 - Etat de la dette - Détail des crédits de trésorerie	38
B1.2 - Etat de la dette - Répartition par nature de dette	39
B1.3 - Etat de la dette - Répartition des emprunts par structure de taux	43
B1.4 - Etat de la dette - Typologie de la répartition de l'encours	45
B1.5 - Etat de la dette - Détail des opérations de couverture	46
B1.6 - Etat de la dette - Remboursement anticipé d'un emprunt avec refinancement	48
B1.7 - Etat de la dette - Emprunts renégociés au cours de l'année N	49
B1.8 - Etat de la dette - Autres dettes	50
B2 - Méthodes utilisées pour les amortissements	51
B3 - Etat des provisions et des dépréciations	Sans Objet
B4 - Etat des charges transférées	Sans Objet
B5 - Détail des opérations pour le compte de tiers	Sans Objet
B6.1 - Etat des emprunts garantis	Sans Objet
B6.2 - Calcul du ratio d'endettement relatif aux emprunts garantis	Sans Objet
B7.1- Subventions versées dans le cadre du vote du budget	Sans Objet
B8.1- Etat des contrats de crédit-bail	Sans Objet
B8.2 - Etat des marchés de partenariat	Sans Objet
B8.3 - Etat des autres engagements donnés	Sans Objet
B8.4 - Etat des engagements reçus	Sans Objet
B9.1 - Etat du personnel	52
B9.2 - Etat du personnel de la collectivité ou de l'établissement de rattachement employé par la régie	54
B10 - Liste des organismes dans lesquels a été pris un engagement financier (2)	Sans Objet

C. États annexés budgétaires

C1.1 - Equilibre budgétaire	55
C1.2 - Équilibre budgétaire - Dépenses	56
C1.3 - Équilibre budgétaire - Recettes	57
C2.1 - Situation des autorisations de programme	Sans Objet
C2.2 - Situation des autorisations d'engagement	Sans Objet
C3 - Impact du budget pour la transition écologique - Répartition par nature	58

D. Autres éléments d'information

D1.1.1 - Etat de ventilation des dépenses et recettes des services d'eau et d'assainissement - Exploitation (3)	Sans Objet
D1.1.2 - Etat de ventilation des dépenses et recettes des services d'eau et d'assainissement - Investissement (3)	Sans Objet
D1.2.1 - Etat de ventilation des dép. et rec. des services d'assainissement collectif et non collectif - Exploitation (3)	Sans Objet
D1.2.2 - Etat de ventilation des dép. et rec. des services d'assainissement collectif et non collectif - Investissement (3)	Sans Objet
E - État des Contrôles du Compte Financier	65

V - Arrêté et signatures

A - Arrêté et signatures	66
--------------------------	----

(1) Uniquement pour les services dotés de l'autonomie financière et de la personnalité morale.

(2) Cet état n'est obligatoire que pour les régies rattachées à des communes de 3 500 habitants et plus (art. L. 2313-1 du CGCT), à des groupements comprenant au moins une commune de 3 500 habitants et plus (art. L. 5211-36 du CGCT, art L. 5711-1 CGCT) et à leur établissements publics.

(3) Ces états ne sont obligatoire que pour les régies rattachées à des communes et groupements de communes de moins de 3 000 habitants ayant décidé d'établir un budget unique pour leurs services de distribution d'eau potable et d'assainissement dans les conditions fixées par l'article L. 2224-6 du CGCT. Ils n'existent qu'en M49.

Préciser, pour chaque annexe, si l'état est sans objet le cas échéant.

I – INFORMATIONS GÉNÉRALES ET SYNTHÉTIQUES	I
PRÉSENTATION GÉNÉRALES DU COMPTE FINANCIER – VUE D'ENSEMBLE	A

Détermination du résultat cumulé à la fin de l'exercice N					
			Investissement	Exploitation	Total cumulé
Recettes	Prévision budgétaire totale	A	346 488,00	1 006 488,00	1 352 976,00
	Recettes réalisées (1)	B	308 058,00	720 956,94	1 029 014,94
	Restes à réaliser	C	0,00	0,00	0,00
Dépenses	Autorisation budgétaire totale	D	346 488,00	1 006 488,00	1 352 976,00
	Dépenses réalisées (1)	E	153 615,71	810 087,00	963 702,71
	Restes à réaliser	F	0,00	0,00	0,00
Différences entre les titres et les mandats	Solde des réalisations de l'exercice (+/-)	G = B - E	154 442,29	-89 130,06	65 312,23
Résultats antérieurs reportés	Résultats antérieurs reportés (+/-)	H	0,00	0,00	0,00
Solde (investissement) ou résultat de clôture (exploitation)	Excédent /déficit	G + H	154 442,29	-89 130,06	65 312,23
Différence entre les restes à réaliser	Restes à réaliser (+/-)	I = C - F	0,00	0,00	0,00
Résultat cumulé	Excédent /déficit	G + H + I	154 442,29	-89 130,06	65 312,23

(1) Les recettes réalisées et les dépenses réalisées concernent les opérations réelles et les opérations d'ordre

I – INFORMATIONS GÉNÉRALES ET SYNTHÉTIQUES					I
Résultats d'exécution du budget principal et des budgets des services non personnalisés					B
	Résultat à la clôture de l'exercice précédent : exercice N-1	Part affectée à l'investissement : exercice N	Résultat de l'exercice N	Transfert ou intégration de résultat par opération d'ordre non budgétaire	Résultat de clôture de l'exercice N
I - Budget principal	0,00	0,00	0,00	0,00	0,00
Investissement	0,00	0,00	0,00	0,00	0,00
Fonctionnement	0,00	0,00	0,00	0,00	0,00
TOTAL I	0,00	0,00	0,00	0,00	0,00
II - Budgets des services à caractère administratif	0,00	0,00	0,00	0,00	0,00
TOTAL II	0,00	0,00	0,00	0,00	0,00
III - Budgets des services à caractère industriel et commercial	0,00	0,00	0,00	0,00	0,00
SERV AMENAGEMENT NUMERIQUE REG	0,00	0,00	0,00	0,00	0,00
Investissement	0,00	0,00	154 442,29	0,00	154 442,29
Fonctionnement	0,00	0,00	-89 130,06	0,00	-89 130,06
Sous-Total	0,00	0,00	65 312,23	0,00	65 312,23
TOTAL III	0,00	0,00	65 312,23	0,00	65 312,23
TOTAL I + II + III	0,00	0,00	65 312,23	0,00	65 312,23

I – INFORMATIONS GÉNÉRALES ET SYNTHÉTIQUES	I
LISTE DES SERVICES INDIVIDUALISES DANS UN BUDGET ANNEXE (1)	C

(1) Seulement valable pour les régies dotées de l'autonomie financière et de la personnalité morale.

(2) Exemples de catégories : régie à seule autonomie financière, opérations d'aménagement, service social et médico-social.

I – INFORMATIONS GÉNÉRALES ET SYNTHÉTIQUES	I
DETAIL DES RESTES A REALISER – RAR DEPENSES	D1

DETAIL DES RESTES A REALISER N EN DEPENSES (1)

Chap. / art. (2)	Libellé	Dépenses engagées non mandatées
SECTION D'INVESTISSEMENT – TOTAL		(I) 0,00
10	Dotations, fonds divers et réserves	0,00
13	Subventions d'investissement	0,00
16	Emprunts et dettes assimilées	0,00
18	Compte de liaison : affectat° (BA,régie)	0,00
20	Immobilisations incorporelles	0,00
21	Immobilisations corporelles	0,00
22	Immobilisations reçues en affectation	0,00
23	Immobilisations en cours	0,00
26	Participat° et créances rattachées	0,00
27	Autres immobilisations financières	0,00
45	Chapitres d'opérations pour compte de tiers	0,00
SECTION D'EXPLOITATION – TOTAL		(II) 0,00
011	Charges à caractère général	0,00
012	Charges de personnel, frais assimilés	0,00
014	Atténuations de produits	0,00
65	Autres charges de gestion courante	0,00
66	Charges financières	0,00
67	Charges exceptionnelles	0,00
69	Impôts sur les bénéfiques et assimilés	0,00

(1) Il s'agit des restes à réaliser établis conformément à la comptabilité d'engagement annuelle. Ces restes à réaliser seront repris au BP ou au BS N+1.

(2) Suivant le niveau de vote retenu par l'assemblée délibérante.

I – INFORMATIONS GÉNÉRALES ET SYNTHÉTIQUES	I
DETAIL DES RESTES A REALISER - RAR RECETTES	D2

DETAIL DES RESTES A REALISER N EN RECETTES (1)

Chap. / art. (2)	Libellé	Titres restant à émettre
SECTION D'INVESTISSEMENT – TOTAL		(III) 0,00
10	Dotations, fonds divers et réserves	0,00
13	Subventions d'investissement	0,00
16	Emprunts et dettes assimilées	0,00
18	Compte de liaison : affectat° (BA,régie)	0,00
20	Immobilisations incorporelles	0,00
21	Immobilisations corporelles	0,00
22	Immobilisations reçues en affectation	0,00
23	Immobilisations en cours	0,00
26	Participat° et créances rattachées	0,00
27	Autres immobilisations financières	0,00
45	Chapitres d'opérations pour compte de tiers	0,00
SECTION D'EXPLOITATION – TOTAL		(IV) 0,00
70	Ventes produits fabriqués, prestations	0,00
73	Produits issus de la fiscalité	0,00
74	Subventions d'exploitation	0,00
75	Autres produits de gestion courante	0,00
013	Atténuations de charges	0,00
76	Produits financiers	0,00
77	Produits exceptionnels	0,00

(1) Il s'agit des restes à réaliser établis conformément à la comptabilité d'engagement annuelle. Ces restes à réaliser seront repris au BP ou au BS N+1.

(2) Suivant le niveau de vote retenu par l'assemblée délibérante.

I – INFORMATIONS GÉNÉRALES ET SYNTHÉTIQUES			I
Bilan synthétique (en milliers d'euros)			E
ACTIF NET (1)	Total	PASSIF	Total
Immobilisations incorporelles (nettes)	0,65	Dotations	0,00
Terrains	0,00	Fonds globalisés	0,00
Constructions	0,00	Réserves	0,00
Réseaux et installations de voirie et réseaux divers	1 567,62	Différences sur réalisation d'immobilisations	0,00
Immobilisations corporelles en cours	0,00	Report à nouveau (1)	0,00
Immobilisations mises en concession, affermage ou à disposition et immobilisations affectées	0,00	Résultat de l'exercice (excédent ou déficit) (1) (2)	-89,13
Autres immobilisations corporelles	0,00	Subventions transférables	118,00
Total immobilisations corporelles (nettes)	1 567,62	Subventions non transférables	0,00
Immobilisations financières	0,00	Droits de l'affectant, du concédant, de l'affermant et du remettant	1 604,72
TOTAL ACTIF IMMOBILISE	1 568,28	Provisions réglementées	0,00
Stocks	0,00	TOTAL FONDS PROPRES	1 633,59
Créances	249,68	PROVISIONS POUR RISQUES ET CHARGES	0,00
Valeurs mobilières de placement	0,00	Dettes financières à long terme	0,00
Disponibilités	12,16	Fournisseurs (2)	195,48
Autres actifs circulant	0,00	Autres dettes à court terme	0,00
TOTAL ACTIF CIRCULANT	261,84	Total des dettes à court terme	195,48
Comptes de régularisation	-1,04	TOTAL DETTES	195,48
		Comptes de régularisation	0,00
TOTAL ACTIF	1 829,08	TOTAL PASSIF	1 829,08

(1) Déduction faite des amortissements et dépréciations

(2) Y compris mandats émis pendant la journée complémentaire et réglés sur l'exercice N+1

I – INFORMATIONS GÉNÉRALES ET SYNTHÉTIQUES	I
Compte de résultat synthétique (en milliers d'euros)	F

POSTES	Exercice N	Exercice N-1
Impôts et taxes perçus	0,00	0,00
Dotations et subventions reçues	0,00	0,00
Produits des services	692,76	0,00
Autres produits	0,00	0,00
Transferts de charges	0,00	0,00
Produits courants non financiers	692,76	0,00
Traitements, salaires, charges sociales	0,00	0,00
Achats et charges externes	373,99	0,00
Participations et interventions	0,00	0,00
Dotations aux amortissements et provisions	190,06	0,00
Autres charges	246,03	0,00
Charges courantes non financières	810,09	0,00
RESULTAT COURANT NON FINANCIER	-117,33	0,00
Produits courants financiers	0,00	0,00
Charges courantes financières	0,00	0,00
RESULTAT COURANT FINANCIER	0,00	0,00
RESULTAT COURANT	-117,33	0,00
Produits exceptionnels	28,20	0,00
Charges exceptionnelles	0,00	0,00
RESULTAT EXCEPTIONNEL	28,20	0,00
Impôts sur les bénéfices	0,00	0,00
RESULTAT DE L'EXERCICE	-89,13	0,00

II – EXÉCUTION BUDGÉTAIRE	II
MODALITES DE VOTE DU BUDGET	A

I – L'assemblée délibérante a voté le présent budget :
 - au niveau (1) du chapitre pour la section d'exploitation ;
 - au niveau (1) du chapitre pour la section d'investissement.
 - sans (2) les chapitres « opérations d'équipement » de l'état D1.

La liste des articles spécialisés sur lesquels l'ordonnateur ne peut procéder à des virements d'article à article est la suivante :

II – En l'absence de mention au paragraphe I ci-dessus, le budget est réputé voté par chapitre, et, en section d'investissement, sans chapitre de dépense « opération d'équipement ».

III – Les provisions sont (3) semi-budgétaires (pas d'inscriptions en recettes de la section d'investissement) .

- (1) A compléter par « du chapitre » ou « de l'article ».
 (2) Indiquer « avec » ou « sans » les chapitres opérations d'équipement.
 (3) A compléter par un seul des deux choix suivants :
 - semi-budgétaires ;
 - budgétaires (délibération n° du).

II - EXECUTION BUDGETAIRE	II
DÉPENSES D'EXPLOITATION – VUE D'ENSEMBLE	A1.1

DEPENSES D'EXPLOITATION

Chapitre	Intitulé	Prévisions (a)	Réalisations Mandats émis (b)	Rattachements (c)	Total réalisations (d = b+c)	Taux de réalisation (d/a)	Restes à réaliser (1)
Chapitre 011	Charges à caractère général	798 000,00	608 940,60	11 088,40	620 029,00	77,70	0,00
Chapitre 012	Charges de personnel, frais assimilés	0,00	0,00	0,00	0,00	0,00	0,00
Chapitre 014	Atténuations de produits	0,00	0,00	0,00	0,00	0,00	0,00
Chapitre 65	Autres charges de gestion courante	0,00	0,00	0,00	0,00	0,00	0,00
Total des dépenses de gestion courante		798 000,00	608 940,60	11 088,40	620 029,00	77,70	0,00
Chapitre 66	Charges financières	0,00	0,00	0,00	0,00	0,00	0,00
Chapitre 67	Charges exceptionnelles	0,00	0,00	0,00	0,00	0,00	0,00
Chapitre 68	Dotations aux provisions et dépréciat°	0,00	0,00	0,00	0,00	0,00	0,00
Chapitre 69	Impôts sur les bénéfiques et assimilés(2)	0,00	0,00	0,00	0,00	0,00	0,00
Chapitre 022	Dépenses imprévues	0,00					
Total des dépenses réelles d'exploitation		798 000,00	608 940,60	11 088,40	620 029,00	77,70	0,00
Chapitre 023	Virement à la section d'investissement	6 488,00					
Chapitre 042	Opérat° ordre transfert entre sections (3)	202 000,00	190 058,00	0,00	190 058,00	94,09	0,00
Chapitre 043	Opérat° ordre intérieur de la section (3)	0,00	0,00	0,00	0,00	0,00	0,00
Total des dépenses d'ordre d'exploitation		208 488,00	190 058,00	0,00	190 058,00	91,16	0,00
Total des dépenses d'exploitation de l'exercice		1 006 488,00	798 998,60	11 088,40	810 087,00	80,49	0,00
002 Résultat d'exploitation reporté		0,00					
Total des dépenses de la section d'exploitation		1 006 488,00	798 998,60	11 088,40	810 087,00		0,00

(1) dépenses engagées non mandatées

(2) ce chapitre n'existe pas en M49

(3) DE 042 = RI 040 ; DE 043 = RE 043

II - EXÉCUTION BUDGÉTAIRE	II
RECETTES D'EXPLOITATION – VUE D'ENSEMBLE	A1.2

Chapitre	Intitulé	Prévisions (a)	Réalizations Titres émis (b)	Rattachements (c)	Total réalisations (d = b+c)	Taux de réalisation (d/a)	Restes à réaliser (1)
Chapitre 013	Atténuations de charges	0,00	0,00	0,00	0,00	0,00	0,00
Chapitre 70	Ventes produits fabriqués, prestations	980 000,00	692 759,81	0,00	692 759,81	70,69	0,00
Chapitre 73	Produits issus de la fiscalité(2)	0,00	0,00	0,00	0,00	0,00	0,00
Chapitre 74	Subventions d'exploitation	0,00	0,00	0,00	0,00	0,00	0,00
Chapitre 75	Autres produits de gestion courante	0,00	0,00	0,00	0,00	0,00	0,00
Total des recettes de gestion courante		980 000,00	692 759,81	0,00	692 759,81	70,69	0,00
Chapitre 76	Produits financiers	0,00	0,00	0,00	0,00	0,00	0,00
Chapitre 77	Produits exceptionnels	20 000,00	28 197,13	0,00	28 197,13	140,99	0,00
Chapitre 78	Reprises sur provisions et dépréciations	0,00	0,00	0,00	0,00	0,00	0,00
Total des recettes réelles d'exploitation		1 000 000,00	720 956,94	0,00	720 956,94	72,10	0,00
Chapitre 042	Opérat° ordre transfert entre sections (3)	6 488,00	0,00	0,00	0,00	0,00	0,00
Chapitre 043	Opérat° ordre intérieur de la section	0,00	0,00	0,00	0,00	0,00	0,00
Total des recettes d'ordre d'exploitation		6 488,00	0,00	0,00	0,00	0,00	0,00
Total des recettes d'exploitation de l'exercice		1 006 488,00	720 956,94	0,00	720 956,94	71,63	0,00
002 Résultat d'exploitation reporté		0,00					
Total des recettes de la section d'exploitation		1 006 488,00	720 956,94	0,00	720 956,94		0,00

(1) recettes justifiées non titrées

(2) ce chapitre existe uniquement en M4, M41 et M43

(3) RE 042 = DI 040

II - EXECUTION BUDGETAIRE	II
DÉPENSES D'INVESTISSEMENT – VUE D'ENSEMBLE	A2.1

Chapitre	Intitulé	Prévisions (a)	Réalisations Mandats émis (b)	Taux de réalisation (b/a)	Restes à réaliser (1)
Chapitre 20	Immobilisations incorporelles	20 000,00	654,00	3,27	0,00
Chapitre 21	Immobilisations corporelles	300 000,00	152 961,71	50,99	0,00
Chapitre 22	Immobilisations reçues en affectation	0,00	0,00	0,00	0,00
Chapitre 23	Immobilisations en cours	0,00	0,00	0,00	0,00
	Total des opérations d'équipement (2)	0,00	0,00	0,00	0,00
Total des dépenses d'équipement		320 000,00	153 615,71	48,00	0,00
Chapitre 10	Dotations, fonds divers et réserves	0,00	0,00	0,00	0,00
Chapitre 13	Subventions d'investissement	0,00	0,00	0,00	0,00
Chapitre 16	Emprunts et dettes assimilées	0,00	0,00	0,00	0,00
Chapitre 18	Compte de liaison : affectat° (BA,régie) (3)	0,00	0,00	0,00	0,00
Chapitre 26	Participat° et créances rattachées	0,00	0,00	0,00	0,00
Chapitre 27	Autres immobilisations financières	0,00	0,00	0,00	0,00
Chapitre 020	Dépenses imprévues	0,00			
Total des dépenses financières		0,00	0,00	0,00	0,00
Total	Chapitres d'opérations pour compte de tiers (4)	0,00	0,00	0,00	0,00
Total des dépenses réelles d'investissement		320 000,00	153 615,71	48,00	0,00
Chapitre 040	Opérat° ordre transfert entre sections (5)	6 488,00	0,00	0,00	0,00
Chapitre 041	Opérations patrimoniales (6)	20 000,00	0,00	0,00	0,00
Total des dépenses d'ordre d'investissement		26 488,00	0,00	0,00	0,00
TOTAL DES DÉPENSES D'INVESTISSEMENT DE L'EXERCICE		346 488,00	153 615,71	44,34	0,00
001 Solde d'exécution de la section d'investissement reporté		0,00			
TOTAL DES DÉPENSES DE LA SECTION D'INVESTISSEMENT		346 488,00	153 615,71		0,00

(1) dépenses engagées non mandatées

(2) voir l'état II-D1 pour le détail des opérations d'équipement

(3) A servir uniquement, en dépense, lorsque la régie effectue une dotation initiale en espèces au profit d'un service public non personnalisé qu'elle crée.

(4) voir l'état IV-B5 pour le détail des opérations pour compte de tiers

(5) DI 040 = RE 042

(6) DI 041 = RI 041

II - EXECUTION BUDGETAIRE	II
RECETTES D'INVESTISSEMENT – VUE D'ENSEMBLE	A2.2

Chapitre	Intitulé	Prévisions (a)	Réalisations Titres émis (b)	Taux de réalisation (b/a)	Restes à réaliser (1)
Chapitre 13	Subventions d'investissement	118 000,00	118 000,00	100,00	0,00
Chapitre 16	Emprunts et dettes assimilées	0,00	0,00	0,00	0,00
Chapitre 20	Immobilisations incorporelles	0,00	0,00	0,00	0,00
Chapitre 21	Immobilisations corporelles	0,00	0,00	0,00	0,00
Chapitre 22	Immobilisations reçues en affectation	0,00	0,00	0,00	0,00
Chapitre 23	Immobilisations en cours	0,00	0,00	0,00	0,00
Chapitre 10	Dotations, fonds divers et réserves	0,00	0,00	0,00	0,00
Chapitre 18	Compte de liaison : affectat° (BA,régie)(2)	0,00	0,00	0,00	0,00
Chapitre 26	Participat° et créances rattachées	0,00	0,00	0,00	0,00
Chapitre 27	Autres immobilisations financières	0,00	0,00	0,00	0,00
Total	Chapitres d'opérations pour compte de tiers (3)	0,00	0,00	0,00	0,00
Total des recettes réelles d'investissement		118 000,00	118 000,00	100,00	0,00
Chapitre 021	Virement de la section d'exploitation (4)	6 488,00			
Chapitre 040	Opérat° ordre transfert entre sections (5)	202 000,00	190 058,00	94,09	0,00
Chapitre 041	Opérations patrimoniales (6)	20 000,00	0,00	0,00	0,00
Total des recettes d'ordre d'investissement		228 488,00	190 058,00	83,18	0,00
TOTAL DES RECETTES D'INVESTISSEMENT DE L'EXERCICE		346 488,00	308 058,00	88,91	0,00
001 Solde d'exécution de la section d'investissement reporté		0,00			
TOTAL DES RECETTES DE LA SECTION D'INVESTISSEMENT		346 488,00	308 058,00		0,00

(1) recettes justifiées non titrées

(2) A servir uniquement, en recettes, lorsque le service non personnalisé reçoit une dotation en espèces de la part de sa collectivité de rattachement.

(3) voir l'état IV-B5 pour le détail des opérations pour compte de tiers

(4) pour mémoire, crédits ouverts au budget mais ne faisant pas l'objet d'émission de titres (opérations sans réalisation)

(5) DI 040 = RE 042

(6) DI 041 = RI 041

II - EXÉCUTION BUDGÉTAIRE						II
Dépenses d'exploitation - Vue détaillée						B1

Chapitre / Article	Intitulé	Prévisions (a)	Émissions (b)	Annulations (c)	Réalisations nettes (d=b-c)	Solde prévisions / réalisations (a-d)
6061	Fournitures non stockables (eau, énergie ...)	0,00	81 079,11	868,60	80 210,51	0,00
611	Sous-traitance générale	0,00	242 981,00	0,00	242 981,00	0,00
6132	Locations immobilières	0,00	51 502,89	700,00	50 802,89	0,00
6353	Impôts indirects	0,00	246 034,60	0,00	246 034,60	0,00
total chapitre 011	Charges à caractère général	798 000,00	621 597,60	1 568,60	620 029,00	177 971,00
total chapitre 012	Charges de personnel et frais assimilés	0,00	0,00	0,00	0,00	0,00
total chapitre 014	Atténuations de produits	0,00	0,00	0,00	0,00	0,00
total chapitre 65	Autres charges de gestion courante	0,00	0,00	0,00	0,00	0,00
Total des dépenses de gestion courante		798 000,00	621 597,60	1 568,60	620 029,00	177 971,00
total chapitre 66	Charges financières	0,00	0,00	0,00	0,00	0,00
total chapitre 67	Charges exceptionnelles	0,00	0,00	0,00	0,00	0,00
total chapitre 68	Dotations aux provisions et aux dépréciations (semi-budgétaires)	0,00	0,00	0,00	0,00	0,00
total chapitre 69	Impôts sur les bénéfiques et assimilés	0,00	0,00	0,00	0,00	0,00
total chapitre 022	Dépenses imprévues	0,00	0,00	0,00	0,00	0,00
Total des dépenses réelles d'exploitation		798 000,00	621 597,60	1 568,60	620 029,00	177 971,00
total chapitre 023	Virement à la section d'investissement	6 488,00	0,00	0,00	0,00	0,00
6811	Dotations aux amortissements sur immobilisations incorporelles et corporelles	0,00	190 058,00	0,00	190 058,00	0,00
total chapitre 042	Opérations d'ordre de transferts entre sections	202 000,00	190 058,00	0,00	190 058,00	11 942,00
total chapitre 043	Opérations d'ordre à l'intérieur de la section d'exploitation	0,00	0,00	0,00	0,00	0,00
Total des dépenses d'ordre d'exploitation		208 488,00	190 058,00	0,00	190 058,00	18 430,00
Total des dépenses d'exploitation de l'exercice		1 006 488,00	811 655,60	1 568,60	810 087,00	196 401,00

II - EXECUTION BUDGETAIRE	II
Dépenses d'exploitation - Vue détaillée	B1

Chapitre / Article	Intitulé	Prévisions (a)	Émissions (b)	Annulations (c)	Réalisations nettes (d=b-c)	Solde prévisions / réalisations (a-d)
002 Résultat d'exploitation reporté		0,00	0,00	0,00	0,00	0,00
Total des dépenses de la section d'exploitation		1 006 488,00	811 655,60	1 568,60	810 087,00	196 401,00

II - EXÉCUTION BUDGÉTAIRE	II
Recettes d'exploitation - Vue détaillée	B2

Chapitre / Article	Intitulé	Prévisions (a)	Émissions (b)	Annulations (c)	Réalisations nettes (d=b-c)	Solde prévisions / réalisations (a-d)
total chapitre 013	Atténuations de charges	0,00	0,00	0,00	0,00	0,00
706	Prestations de services	0,00	694 159,81	1 400,00	692 759,81	0,00
total chapitre 70	Ventes de produits fabriqués, prestations de services, marchandises	980 000,00	694 159,81	1 400,00	692 759,81	287 240,19
total chapitre 73	Produits issus de la fiscalité	0,00	0,00	0,00	0,00	0,00
total chapitre 74	Subventions d'exploitation	0,00	0,00	0,00	0,00	0,00
total chapitre 75	Autres produits de gestion courante	0,00	0,00	0,00	0,00	0,00
Total des recettes de gestion courante		980 000,00	694 159,81	1 400,00	692 759,81	287 240,19
total chapitre 76	Produits financiers	0,00	0,00	0,00	0,00	0,00
7711	Dédits et pénalités perçus	0,00	28 142,00	0,00	28 142,00	0,00
7718	Autres produits exceptionnels sur opérations de gestion	0,00	55,13	0,00	55,13	0,00
total chapitre 77	Produits exceptionnels	20 000,00	28 197,13	0,00	28 197,13	-8 197,13
total chapitre 78	Reprises sur provisions et dépréciations (semi-budgétaires)	0,00	0,00	0,00	0,00	0,00
Total des recettes réelles d'exploitation		1 000 000,00	722 356,94	1 400,00	720 956,94	279 043,06
total chapitre 042	Opérations d'ordre de transferts entre sections	6 488,00	0,00	0,00	0,00	6 488,00
total chapitre 043	Opérations d'ordre à l'intérieur de la section d'exploitation	0,00	0,00	0,00	0,00	0,00
Total des recettes d'ordre d'exploitation		6 488,00	0,00	0,00	0,00	6 488,00
Total des recettes d'exploitation de l'exercice		1 006 488,00	722 356,94	1 400,00	720 956,94	285 531,06
002 Résultat d'exploitation reporté		0,00	0,00	0,00	0,00	0,00
Total des recettes de la section d'exploitation		1 006 488,00	722 356,94	1 400,00	720 956,94	285 531,06

II - EXÉCUTION BUDGÉTAIRE						II
Dépenses d'investissement - Vue détaillée						C1

Chapitre / Article	Intitulé	Prévisions (a)	Émissions (b)	Annulations (c)	Réalisations nettes (d=b-c)	Solde prévisions / réalisations (a-d)
2031	Frais d'études	0,00	654,00	0,00	654,00	0,00
total chapitre 20	Immobilisations incorporelles	20 000,00	654,00	0,00	654,00	19 346,00
2158	Autres	0,00	152 961,71	0,00	152 961,71	0,00
total chapitre 21	Immobilisations corporelles	300 000,00	152 961,71	0,00	152 961,71	147 038,29
total chapitre 22	Immobilisations reçues en affectation ou en concession	0,00	0,00	0,00	0,00	0,00
total chapitre 23	Immobilisations en cours	0,00	0,00	0,00	0,00	0,00
Total des dépenses d'équipement		320 000,00	153 615,71	0,00	153 615,71	166 384,29
total chapitre 10	Dotations, fonds divers et réserves	0,00	0,00	0,00	0,00	0,00
total chapitre 13	Subventions d'investissement	0,00	0,00	0,00	0,00	0,00
total chapitre 16	Emprunts et dettes assimilées	0,00	0,00	0,00	0,00	0,00
total chapitre 18	Compte de liaison : affectation (budgets annexes, régies non personnalisées)	0,00	0,00	0,00	0,00	0,00
total chapitre 26	Participations et créances rattachées à des participations	0,00	0,00	0,00	0,00	0,00
total chapitre 27	Autres immobilisations financières	0,00	0,00	0,00	0,00	0,00
total chapitre 020	Dépenses imprévues	0,00	0,00	0,00	0,00	0,00
Total des dépenses financières		0,00	0,00	0,00	0,00	0,00
total	Chapitres d'opérations pour compte de tiers	0,00	0,00	0,00	0,00	0,00
Total des dépenses réelles d'investissement		320 000,00	153 615,71	0,00	153 615,71	166 384,29
total chapitre 040	Opérations d'ordre de transfert entre sections	6 488,00	0,00	0,00	0,00	6 488,00
total chapitre 041	Opérations patrimoniales	20 000,00	0,00	0,00	0,00	20 000,00
Total des dépenses d'ordre en investissement		26 488,00	0,00	0,00	0,00	26 488,00

II - EXECUTION BUDGETAIRE	II
Dépenses d'investissement - Vue détaillée	C1

Chapitre / Article	Intitulé	Prévisions (a)	Émissions (b)	Annulations (c)	Réalisations nettes (d=b-c)	Solde prévisions / réalisations (a-d)
Total des dépenses d'investissement de l'exercice		346 488,00	153 615,71	0,00	153 615,71	192 872,29
001 Solde d'exécution de la section d'investissement reporté		0,00	0,00	0,00	0,00	0,00
Total des dépenses de la section d'investissement		346 488,00	153 615,71	0,00	153 615,71	192 872,29

II - EXÉCUTION BUDGÉTAIRE						II
Recettes d'investissement - Vue détaillée						C2

Chapitre / Article	Intitulé	Prévisions (a)	Émissions (b)	Annulations (c)	Réalisations nettes (d=b-c)	Solde prévisions / réalisations (a-d)
1312	Régions	0,00	118 000,00	0,00	118 000,00	0,00
total chapitre 13	Subventions d'investissement	118 000,00	118 000,00	0,00	118 000,00	0,00
total chapitre 16	Emprunts et dettes assimilées	0,00	0,00	0,00	0,00	0,00
total chapitre 20	Immobilisations incorporelles	0,00	0,00	0,00	0,00	0,00
total chapitre 21	Immobilisations corporelles	0,00	0,00	0,00	0,00	0,00
total chapitre 22	Immobilisations reçues en affectation ou en concession	0,00	0,00	0,00	0,00	0,00
total chapitre 23	Immobilisations en cours	0,00	0,00	0,00	0,00	0,00
total chapitre 10	Dotations, fonds divers et réserves	0,00	0,00	0,00	0,00	0,00
total chapitre 18	Compte de liaison : affectation (budgets annexes, régies non personnalisées)	0,00	0,00	0,00	0,00	0,00
total chapitre 26	Participations et créances rattachées à des participations	0,00	0,00	0,00	0,00	0,00
total chapitre 27	Autres immobilisations financières	0,00	0,00	0,00	0,00	0,00
total	Chapitres d'opérations pour compte de tiers	0,00	0,00	0,00	0,00	0,00
Total des recettes réelles d'investissement		118 000,00	118 000,00	0,00	118 000,00	0,00
total chapitre 021	Virement de la section d'exploitation	6 488,00	0,00	0,00	0,00	0,00
28158	Autres	0,00	190 058,00	0,00	190 058,00	0,00
total chapitre 040	Opérations d'ordre de transfert entre sections	202 000,00	190 058,00	0,00	190 058,00	11 942,00
total chapitre 041	Opérations patrimoniales	20 000,00	0,00	0,00	0,00	20 000,00
Total des recettes d'ordre en investissement		228 488,00	190 058,00	0,00	190 058,00	38 430,00
Total des recettes d'investissement de l'exercice		346 488,00	308 058,00	0,00	308 058,00	38 430,00
001 Solde d'exécution de la section d'investissement reporté		0,00	0,00	0,00	0,00	0,00

II - EXÉCUTION BUDGÉTAIRE	II
Recettes d'investissement - Vue détaillée	C2

Chapitre / Article	Intitulé	Prévisions (a)	Émissions (b)	Annulations (c)	Réalizations nettes (d=b-c)	Solde prévisions / réalisations (a-d)
Total des recettes de la section d'investissement		346 488,00	308 058,00	0,00	308 058,00	38 430,00

II - EXÉCUTION BUDGÉTAIRE	II
OPERATIONS D'EQUIPEMENT - DETAIL DES CHAPITRES ET ARTICLES	D

Cet état ne contient pas d'information.

III – ÉTATS FINANCIERS	III
Bilan (en euros)	A

ACTIF	Exercice N			Exercice N-1
	BRUT	AMORTISSEMENTS ET DEPRECIATIONS	NET	NET
ACTIF IMMOBILISÉ	0,00	0,00	0,00	0,00
Immobilisations incorporelles	0,00	0,00	0,00	0,00
Frais d'établissement	0,00	0,00	0,00	0,00
Frais d'études, de R et D	654,00	0,00	654,00	0,00
Concessions, brevets, licences, marques, droits et valeurs similaires	0,00	0,00	0,00	0,00
Fonds commercial, droit au bail	0,00	0,00	0,00	0,00
Autres immobilisations incorporelles	0,00	0,00	0,00	0,00
Immobilisations incorporelles en cours	0,00	0,00	0,00	0,00
Immobilisations corporelles	0,00	0,00	0,00	0,00
1) En toute propriété	0,00	0,00	0,00	0,00
Terrains	0,00	0,00	0,00	0,00
Constructions	0,00	0,00	0,00	0,00
Constructions sur sol d'autrui	0,00	0,00	0,00	0,00
Installations, matériels et outillage techniques	2 045 439,61	477 815,00	1 567 624,61	0,00
Oeuvres d'art	0,00	0,00	0,00	0,00
Autres immobilisations corporelles	0,00	0,00	0,00	0,00
Immobilisations corporelles en cours	0,00	0,00	0,00	0,00
Immobilisations affectées à un service non personnalisé	0,00	0,00	0,00	0,00
Immobilisations mises en concession ou à disposition et immobilisations affectées	0,00	0,00	0,00	0,00
2) Reçues au titre d'une mise à disposition	0,00	0,00	0,00	0,00
Terrains	0,00	0,00	0,00	0,00
Constructions	0,00	0,00	0,00	0,00
Constructions sur sol d'autrui	0,00	0,00	0,00	0,00
Installations, matériels et outillage techniques	0,00	0,00	0,00	0,00
Autres immobilisations corporelles	0,00	0,00	0,00	0,00

III – ÉTATS FINANCIERS	III
Bilan (en euros)	A

ACTIF	Exercice N			Exercice N-1
	BRUT	AMORTISSEMENTS ET DEPRECIATIONS	NET	NET
Immobilisations en cours	0,00	0,00	0,00	0,00
3) Reçues en affectation ou en concession	0,00	0,00	0,00	0,00
Terrains	0,00	0,00	0,00	0,00
Constructions	0,00	0,00	0,00	0,00
Constructions sur sol d'autrui	0,00	0,00	0,00	0,00
Installations, matériels et outillage technique	0,00	0,00	0,00	0,00
Autres immobilisations corporelles	0,00	0,00	0,00	0,00
Immobilisations financières	0,00	0,00	0,00	0,00
Participations et créances rattachées à des participations	0,00	0,00	0,00	0,00
Autres titres immobilisés	0,00	0,00	0,00	0,00
Prêts	0,00	0,00	0,00	0,00
Autres créances	0,00	0,00	0,00	0,00
TOTAL I	2 046 093,61	477 815,00	1 568 278,61	0,00
ACTIF CIRCULANT	0,00	0,00	0,00	0,00
Stocks et en cours	0,00	0,00	0,00	0,00
Matières premières et autres approvisionnements	0,00	0,00	0,00	0,00
En cours de production (biens et services)	0,00	0,00	0,00	0,00
Produits intermédiaires et finis	0,00	0,00	0,00	0,00
Marchandises	0,00	0,00	0,00	0,00
Avances	0,00	0,00	0,00	0,00
Créances	0,00	0,00	0,00	0,00
<i>Créances d'exploitation</i>	<i>0,00</i>	<i>0,00</i>	<i>0,00</i>	<i>0,00</i>
Clients et comptes rattachés	161 084,00	0,00	161 084,00	0,00
Créances irrécouvrables admises en non valeur	0,00	0,00	0,00	0,00
Autres	59 414,00	0,00	59 414,00	0,00

III – ÉTATS FINANCIERS	III
Bilan (en euros)	A

ACTIF	Exercice N			Exercice N-1
	BRUT	AMORTISSEMENTS ET DEPRECIATIONS	NET	NET
<i>Créances diverses</i>	0,00	0,00	0,00	0,00
Créances sur l'état et les collectivités publiques	0,00	0,00	0,00	0,00
Créances sur les budgets annexes ou le budget principal	0,00	0,00	0,00	0,00
Opérations pour le compte de tiers (créances)	0,00	0,00	0,00	0,00
Autres créances	29 184,32	0,00	29 184,32	0,00
Valeurs mobilières de placement	0,00	0,00	0,00	0,00
Disponibilités	12 156,71	0,00	12 156,71	0,00
Avances de trésorerie	0,00	0,00	0,00	0,00
Charges constatées d'avance	0,00	0,00	0,00	0,00
TOTAL II	261 839,03	0,00	261 839,03	0,00
COMPTES DE RÉGULARISATION	0,00	0,00	0,00	0,00
Charges à répartir sur plusieurs exercices	0,00	0,00	0,00	0,00
Primes de remboursement des obligations	0,00	0,00	0,00	0,00
Dépenses à classer et à régulariser	-1 042,00	0,00	-1 042,00	0,00
Écarts de conversion - Actif	0,00	0,00	0,00	0,00
TOTAL III	-1 042,00	0,00	-1 042,00	0,00
TOTAL GÉNÉRAL (I + II + III)	2 306 890,64	477 815,00	1 829 075,64	0,00

III – ÉTATS FINANCIERS	III
Bilan (en euros)	A

PASSIF	Exercice N	Exercice N-1
FONDS PROPRES	0,00	0,00
Fonds internes	0,00	0,00
Dotations	0,00	0,00
Mise à disposition (chez le bénéficiaire)	0,00	0,00
Affectation (par la collectivité de rattachement)	1 604 720,90	0,00
Écarts de réévaluation	0,00	0,00
Réserves	0,00	0,00
Report à nouveau (1)	0,00	0,00
Résultat de l'exercice (excédent ou déficit) (1) (2)	-89 130,06	0,00
Subventions d'investissement	118 000,00	0,00
Provisions réglementées	0,00	0,00
Autres fonds	0,00	0,00
Fonds globalisés	0,00	0,00
Droits de l'affectant	0,00	0,00
TOTAL I	1 633 590,84	0,00
PROVISIONS POUR RISQUES ET CHARGES	0,00	0,00
Provisions pour risques	0,00	0,00
Provisions pour charges	0,00	0,00
TOTAL II	0,00	0,00
DETTES	0,00	0,00
Dettes financières	0,00	0,00
Emprunts obligataires	0,00	0,00
Emprunts auprès des établissements de crédit	0,00	0,00
Emprunts et dettes financières divers	0,00	0,00
Crédits et lignes de trésorerie	0,00	0,00
Avances	0,00	0,00
Dettes d'exploitation	0,00	0,00

III – ÉTATS FINANCIERS	III
Bilan (en euros)	A

PASSIF	Exercice N	Exercice N-1
Fournisseurs et comptes rattachés	101 084,80	0,00
Dettes fiscales et sociales	20,00	0,00
Autres	0,00	0,00
Dettes diverses	0,00	0,00
Fournisseurs d'immobilisations	94 380,00	0,00
Dettes envers l'État et les collectivités publiques	0,00	0,00
Dettes fiscales (impôts sur les bénéfiques)	0,00	0,00
Dettes envers les budgets annexes ou le budget principal	0,00	0,00
Opérations pour le compte de tiers (dettes)	0,00	0,00
Autres dettes	0,00	0,00
Produits constatés d'avance	0,00	0,00
TOTAL III	195 484,80	0,00
COMPTES DE RÉGULARISATION	0,00	0,00
Recettes à classer ou à régulariser	0,00	0,00
Écart de conversion - Passif	0,00	0,00
TOTAL IV	0,00	0,00
TOTAL GÉNÉRAL (I + II + III + IV)	1 829 075,64	0,00

(1) Précédé du signe moins en cas de déficit

(2) Égal au résultat de l'exercice apparaissant en section d'exploitation (tableau I-B)

III – ÉTATS FINANCIERS	III
Compte de résultat (en euros)	B

POSTES	Exercice N	Exercice N-1
PRODUITS D'EXPLOITATION	0,00	0,00
Ventes de marchandises	0,00	0,00
Production vendue	0,00	0,00
<i>Prestations de services</i>	<i>692 759,81</i>	<i>0,00</i>
<i>Divers</i>	<i>0,00</i>	<i>0,00</i>
Production stockée	0,00	0,00
Production immobilisée	0,00	0,00
Produits issus de la fiscalité	0,00	0,00
Subventions d'exploitation	0,00	0,00
Reprises sur dépréciations et provisions	0,00	0,00
Transferts de charges	0,00	0,00
Autres produits	0,00	0,00
TOTAL I	692 759,81	0,00
CHARGES D'EXPLOITATION	0,00	0,00
Achats de marchandises	0,00	0,00
Variation de stock	0,00	0,00
Achat de matières premières et autres approvisionnements	0,00	0,00
Variation de stock	0,00	0,00
Autres achats et charges externes	373 994,40	0,00
Impôts, taxes, et versements assimilés	0,00	0,00
<i>Sur rémunérations</i>	<i>0,00</i>	<i>0,00</i>
<i>Autres</i>	<i>246 034,60</i>	<i>0,00</i>
Salaires et traitements	0,00	0,00
Charges sociales	0,00	0,00
Dotations aux amortissements, aux dépréciations et aux provisions	0,00	0,00
<i>Dotations aux amortissements sur immobilisations</i>	<i>190 058,00</i>	<i>0,00</i>
<i>Dotations aux dépréciations des immobilisations</i>	<i>0,00</i>	<i>0,00</i>

III – ÉTATS FINANCIERS	III
Compte de résultat (en euros)	B

POSTES	Exercice N	Exercice N-1
<i>Dotations aux dépréciations des actifs circulants</i>	0,00	0,00
<i>Dotations aux provisions pour risques et charges</i>	0,00	0,00
Autres charges	0,00	0,00
TOTAL II	810 087,00	0,00
A - RÉSULTAT D'EXPLOITATION (I-II)	-117 327,19	0,00
PRODUITS FINANCIERS	0,00	0,00
Valeurs mobilières et créances de l'actif immobilisé	0,00	0,00
Autres intérêts et produits assimilés	0,00	0,00
Reprises sur dépréciations et provisions	0,00	0,00
Transferts de charges	0,00	0,00
Gains de change	0,00	0,00
Produits net sur cessions de valeurs mobilières de placement	0,00	0,00
TOTAL III	0,00	0,00
CHARGES FINANCIÈRES	0,00	0,00
Dotations aux amortissements, aux dépréciations et aux provisions	0,00	0,00
Intérêts et charges assimilées	0,00	0,00
Pertes de change	0,00	0,00
Charges nettes sur cessions de valeurs mobilières de placement	0,00	0,00
TOTAL IV	0,00	0,00
B - RÉSULTAT FINANCIER (III-IV)	0,00	0,00
A + B - RÉSULTAT COURANT	-117 327,19	0,00
PRODUITS EXCEPTIONNELS	0,00	0,00
Sur opérations de gestion	0,00	0,00
<i>Subventions exceptionnelles</i>	0,00	0,00
<i>Autres opérations</i>	28 197,13	0,00
Sur opérations en capital	0,00	0,00
<i>Produits des cessions d'immobilisations</i>	0,00	0,00

III – ÉTATS FINANCIERS	III
Compte de résultat (en euros)	B

POSTES	Exercice N	Exercice N-1
<i>Autres opérations</i>	0,00	0,00
Reprises sur dépréciations et provisions	0,00	0,00
Transferts de charges	0,00	0,00
TOTAL V	28 197,13	0,00
CHARGES EXCEPTIONNELLES	0,00	0,00
Sur opérations de gestion	0,00	0,00
<i>Subventions exceptionnelles</i>	0,00	0,00
<i>Autres opérations</i>	0,00	0,00
Sur opérations en capital	0,00	0,00
<i>Valeur comptable des immobilisations cédées</i>	0,00	0,00
<i>Autres opérations</i>	0,00	0,00
Dotations aux amortissements, aux dépréciations et aux provisions	0,00	0,00
TOTAL VI	0,00	0,00
C - RÉSULTAT EXCEPTIONNEL (V-VI)	28 197,13	0,00
Impôts sur les bénéfices (VII)	0,00	0,00
TOTAL DES PRODUITS (I+III+V)	720 956,94	0,00
TOTAL DES CHARGES (II+IV+VI+VII)	810 087,00	0,00
RÉSULTAT DE L'EXERCICE	-89 130,06	0,00

III – ÉTATS FINANCIERS	III
Balance des comptes	C

Numéro de compte	Libellé du compte	Balance d'entrée		Opérations non budgétaires		Opérations budgétaires		Total		Soldes	
		Débit	Crédit	Débit	Crédit	Débit	Crédit	Débit	Crédit	Débit	Crédit
1312	Régions	0,00	0,00	0,00	0,00	0,00	118 000,00	0,00	118 000,00	0,00	118 000,00
	Sous Total compte 131	0,00	0,00	0,00	0,00	0,00	118 000,00	0,00	118 000,00	0,00	118 000,00
	Sous Total compte 13	0,00	0,00	0,00	0,00	0,00	118 000,00	0,00	118 000,00	0,00	118 000,00
181	Compte de liaison : affectation...	0,00	0,00	287 757,00	1 892 477,90	0,00	0,00	287 757,00	1 892 477,90	0,00	1 604 720,90
	Sous Total compte 18	0,00	0,00	287 757,00	1 892 477,90	0,00	0,00	287 757,00	1 892 477,90	0,00	1 604 720,90
	Total classe 1	0,00	0,00	287 757,00	1 892 477,90	0,00	118 000,00	287 757,00	2 010 477,90	0,00	1 722 720,90
2031	Frais d'études	0,00	0,00	0,00	0,00	654,00	0,00	654,00	0,00	654,00	0,00
	Sous Total compte 203	0,00	0,00	0,00	0,00	654,00	0,00	654,00	0,00	654,00	0,00
	Sous Total compte 20	0,00	0,00	0,00	0,00	654,00	0,00	654,00	0,00	654,00	0,00
2158	Autres	0,00	0,00	1 892 477,90	0,00	152 961,71	0,00	2 045 439,61	0,00	2 045 439,61	0,00
	Sous Total compte 215	0,00	0,00	1 892 477,90	0,00	152 961,71	0,00	2 045 439,61	0,00	2 045 439,61	0,00
	Sous Total compte 21	0,00	0,00	1 892 477,90	0,00	152 961,71	0,00	2 045 439,61	0,00	2 045 439,61	0,00
28158	Autres	0,00	0,00	0,00	287 757,00	0,00	190 058,00	0,00	477 815,00	0,00	477 815,00
	Sous Total compte 2815	0,00	0,00	0,00	287 757,00	0,00	190 058,00	0,00	477 815,00	0,00	477 815,00
	Sous Total compte 281	0,00	0,00	0,00	287 757,00	0,00	190 058,00	0,00	477 815,00	0,00	477 815,00
	Sous Total compte 28	0,00	0,00	0,00	287 757,00	0,00	190 058,00	0,00	477 815,00	0,00	477 815,00
	Total classe 2	0,00	0,00	1 892 477,90	287 757,00	153 615,71	190 058,00	2 046 093,61	477 815,00	2 046 093,61	477 815,00
4011	Fournisseurs	0,00	0,00	289 371,56	379 367,96	0,00	0,00	289 371,56	379 367,96	0,00	89 996,40
	Sous Total compte 401	0,00	0,00	289 371,56	379 367,96	0,00	0,00	289 371,56	379 367,96	0,00	89 996,40
4041	Fournisseurs d'immobilisations	0,00	0,00	89 958,85	184 338,85	0,00	0,00	89 958,85	184 338,85	0,00	94 380,00
	Sous Total compte 404	0,00	0,00	89 958,85	184 338,85	0,00	0,00	89 958,85	184 338,85	0,00	94 380,00
408	Fournisseurs - Factures non parvenues	0,00	0,00	0,00	11 088,40	0,00	0,00	0,00	11 088,40	0,00	11 088,40
	Sous Total compte 40	0,00	0,00	379 330,41	574 795,21	0,00	0,00	379 330,41	574 795,21	0,00	195 464,80

III – ÉTATS FINANCIERS	III
Balance des comptes	C

Numéro de compte	Libellé du compte	Balance d'entrée		Opérations non budgétaires		Opérations budgétaires		Total		Soldes	
		Débit	Crédit	Débit	Crédit	Débit	Crédit	Débit	Crédit	Débit	Crédit
411	Clients	0,00	0,00	279 646,79	118 562,79	0,00	0,00	279 646,79	118 562,79	161 084,00	0,00
	Sous Total compte 41	0,00	0,00	279 646,79	118 562,79	0,00	0,00	279 646,79	118 562,79	161 084,00	0,00
4411	État et autres collectivités publiques -	0,00	0,00	118 000,00	118 000,00	0,00	0,00	118 000,00	118 000,00	0,00	0,00
	Sous Total compte 441	0,00	0,00	118 000,00	118 000,00	0,00	0,00	118 000,00	118 000,00	0,00	0,00
44562	TVA sur immobilisations	0,00	0,00	30 723,40	30 723,40	0,00	0,00	30 723,40	30 723,40	0,00	0,00
44566	TVA sur autres biens et services	0,00	0,00	65 610,45	65 610,45	0,00	0,00	65 610,45	65 610,45	0,00	0,00
44567	Crédit de TVA à reporter	0,00	0,00	94 602,00	94 602,00	0,00	0,00	94 602,00	94 602,00	0,00	0,00
	Sous Total compte 4456	0,00	0,00	190 935,85	190 935,85	0,00	0,00	190 935,85	190 935,85	0,00	0,00
44571	TVA collectée	0,00	0,00	2 381,24	2 401,24	0,00	0,00	2 381,24	2 401,24	0,00	20,00
	Sous Total compte 4457	0,00	0,00	2 381,24	2 401,24	0,00	0,00	2 381,24	2 401,24	0,00	20,00
44583	Remboursement de taxes sur le chiffre d'	0,00	0,00	93 878,00	34 464,00	0,00	0,00	93 878,00	34 464,00	59 414,00	0,00
	Sous Total compte 4458	0,00	0,00	93 878,00	34 464,00	0,00	0,00	93 878,00	34 464,00	59 414,00	0,00
	Sous Total compte 445	0,00	0,00	287 195,09	227 801,09	0,00	0,00	287 195,09	227 801,09	59 394,00	0,00
447	Autres impôts, taxes	0,00	0,00	246 034,60	246 034,60	0,00	0,00	246 034,60	246 034,60	0,00	0,00
	Sous Total compte 44	0,00	0,00	651 229,69	591 835,69	0,00	0,00	651 229,69	591 835,69	59 394,00	0,00
46721	Débiteurs divers - Amiable	0,00	0,00	31 646,93	2 462,61	0,00	0,00	31 646,93	2 462,61	29 184,32	0,00
	Sous Total compte 4672	0,00	0,00	31 646,93	2 462,61	0,00	0,00	31 646,93	2 462,61	29 184,32	0,00
	Sous Total compte 467	0,00	0,00	31 646,93	2 462,61	0,00	0,00	31 646,93	2 462,61	29 184,32	0,00
	Sous Total compte 46	0,00	0,00	31 646,93	2 462,61	0,00	0,00	31 646,93	2 462,61	29 184,32	0,00
4712	Virements réimputés	0,00	0,00	1 050,00	1 050,00	0,00	0,00	1 050,00	1 050,00	0,00	0,00
4713	Recettes perçues avant émission des titr	0,00	0,00	469 701,97	469 701,97	0,00	0,00	469 701,97	469 701,97	0,00	0,00
47171	Recettes relevé Banque de France - Hors	0,00	0,00	4 073,00	4 073,00	0,00	0,00	4 073,00	4 073,00	0,00	0,00

III – ÉTATS FINANCIERS	III
Balance des comptes	C

Numéro de compte	Libellé du compte	Balance d'entrée		Opérations non budgétaires		Opérations budgétaires		Total		Soldes	
		Débit	Crédit	Débit	Crédit	Débit	Crédit	Débit	Crédit	Débit	Crédit
	Sous Total compte 4717	0,00	0,00	4 073,00	4 073,00	0,00	0,00	4 073,00	4 073,00	0,00	0,00
4718	Autres recettes à régulariser	0,00	0,00	279,95	279,95	0,00	0,00	279,95	279,95	0,00	0,00
	Sous Total compte 471	0,00	0,00	475 104,92	475 104,92	0,00	0,00	475 104,92	475 104,92	0,00	0,00
4721	Dépenses réglées sans mandatement préala	0,00	0,00	49 674,04	50 716,36	0,00	0,00	49 674,04	50 716,36	0,00	1 042,32
4728	Autres dépenses à régulariser	0,00	0,00	4 463,50	4 463,50	0,00	0,00	4 463,50	4 463,50	0,00	0,00
	Sous Total compte 472	0,00	0,00	54 137,54	55 179,86	0,00	0,00	54 137,54	55 179,86	0,00	1 042,32
4784	Arrondis sur déclaration de TVA	0,00	0,00	1,38	1,06	0,00	0,00	1,38	1,06	0,32	0,00
	Sous Total compte 478	0,00	0,00	1,38	1,06	0,00	0,00	1,38	1,06	0,32	0,00
	Sous Total compte 47	0,00	0,00	529 243,84	530 285,84	0,00	0,00	529 243,84	530 285,84	0,00	1 042,00
	Total classe 4	0,00	0,00	1 871 097,66	1 817 942,14	0,00	0,00	1 871 097,66	1 817 942,14	249 682,64	196 527,12
515	Compte au trésor	0,00	0,00	692 009,26	679 852,55	0,00	0,00	692 009,26	679 852,55	12 156,71	0,00
	Sous Total compte 51	0,00	0,00	692 009,26	679 852,55	0,00	0,00	692 009,26	679 852,55	12 156,71	0,00
580	Opérations d'ordre budgétaire	0,00	0,00	190 058,00	190 058,00	0,00	0,00	190 058,00	190 058,00	0,00	0,00
588	Autres virements internes	0,00	0,00	700,00	700,00	0,00	0,00	700,00	700,00	0,00	0,00
	Sous Total compte 58	0,00	0,00	190 758,00	190 758,00	0,00	0,00	190 758,00	190 758,00	0,00	0,00
	Total classe 5	0,00	0,00	882 767,26	870 610,55	0,00	0,00	882 767,26	870 610,55	12 156,71	0,00
6061	Fournitures non stockables (eau, énergie)	0,00	0,00	0,00	0,00	81 079,11	868,60	81 079,11	868,60	80 210,51	0,00
	Sous Total compte 606	0,00	0,00	0,00	0,00	81 079,11	868,60	81 079,11	868,60	80 210,51	0,00
	Sous Total compte 60	0,00	0,00	0,00	0,00	81 079,11	868,60	81 079,11	868,60	80 210,51	0,00
611	Sous-traitance générale	0,00	0,00	0,00	0,00	242 981,00	0,00	242 981,00	0,00	242 981,00	0,00
6132	Locations immobilières	0,00	0,00	0,00	0,00	51 502,89	700,00	51 502,89	700,00	50 802,89	0,00
	Sous Total compte 613	0,00	0,00	0,00	0,00	51 502,89	700,00	51 502,89	700,00	50 802,89	0,00

III – ÉTATS FINANCIERS	III
Balance des comptes	C

Numéro de compte	Libellé du compte	Balance d'entrée		Opérations non budgétaires		Opérations budgétaires		Total		Soldes	
		Débit	Crédit	Débit	Crédit	Débit	Crédit	Débit	Crédit	Débit	Crédit
	Sous Total compte 61	0,00	0,00	0,00	0,00	294 483,89	700,00	294 483,89	700,00	293 783,89	0,00
6353	Impôts indirects	0,00	0,00	0,00	0,00	246 034,60	0,00	246 034,60	0,00	246 034,60	0,00
	Sous Total compte 635	0,00	0,00	0,00	0,00	246 034,60	0,00	246 034,60	0,00	246 034,60	0,00
	Sous Total compte 63	0,00	0,00	0,00	0,00	246 034,60	0,00	246 034,60	0,00	246 034,60	0,00
6811	Dotations aux amortissements sur immobil	0,00	0,00	0,00	0,00	190 058,00	0,00	190 058,00	0,00	190 058,00	0,00
	Sous Total compte 681	0,00	0,00	0,00	0,00	190 058,00	0,00	190 058,00	0,00	190 058,00	0,00
	Sous Total compte 68	0,00	0,00	0,00	0,00	190 058,00	0,00	190 058,00	0,00	190 058,00	0,00
	Total classe 6	0,00	0,00	0,00	0,00	811 655,60	1 568,60	811 655,60	1 568,60	810 087,00	0,00
706	Prestations de services	0,00	0,00	0,00	0,00	1 400,00	694 159,81	1 400,00	694 159,81	0,00	692 759,81
	Sous Total compte 70	0,00	0,00	0,00	0,00	1 400,00	694 159,81	1 400,00	694 159,81	0,00	692 759,81
7711	Dédits et pénalités perçus	0,00	0,00	0,00	0,00	0,00	28 142,00	0,00	28 142,00	0,00	28 142,00
7718	Autres produits exceptionnels sur opérat	0,00	0,00	0,00	0,00	0,00	55,13	0,00	55,13	0,00	55,13
	Sous Total compte 771	0,00	0,00	0,00	0,00	0,00	28 197,13	0,00	28 197,13	0,00	28 197,13
	Sous Total compte 77	0,00	0,00	0,00	0,00	0,00	28 197,13	0,00	28 197,13	0,00	28 197,13
	Total classe 7	0,00	0,00	0,00	0,00	1 400,00	722 356,94	1 400,00	722 356,94	0,00	720 956,94
	Total général	0,00	0,00	4 934 099,82	4 868 787,59	966 671,31	1 031 983,54	5 900 771,13	5 900 771,13	3 118 019,96	3 118 019,96

IV – ANNEXES	IV
PRÉSENTATION AGRÉGÉE DU BUDGET PRINCIPAL ET DES BUDGETS ANNEXES	A

1 – BUDGET PRINCIPAL DU SPIC

SECTION	Crédits ouverts (1)	Réalisations	Restes à réaliser	Total (2)
EXPLOITATION				
DEPENSES	1 006 488,00	810 087,00	0,00	810 087,00
RECETTES	1 006 488,00	720 956,94	0,00	720 956,94
INVESTISSEMENT				
DEPENSES	346 488,00	153 615,71	0,00	153 615,71
RECETTES	346 488,00	308 058,00	0,00	308 058,00

(1) Cumul du BP, BS et DM.

(2) Cumul des réalisations et restes à réaliser.

2 – BUDGETS ANNEXES (autant de tableaux que de budget) (1)

BUDGET Budget principal / Numéro SIRET :				
SECTION	Crédits ouverts (1)	Réalisations	Restes à réaliser	Total (2)
EXPLOITATION				
DEPENSES	1 716 141 000,48	1 551 789 708,25	0,00	1 551 789 708,25
RECETTES	1 716 141 000,48	1 679 621 741,86	0,00	1 679 621 741,86
INVESTISSEMENT				
DEPENSES	1 268 149 514,71	998 062 898,00	0,00	998 062 898,00
RECETTES	1 268 149 514,71	1 033 243 805,57	0,00	1 033 243 805,57

(1) Cumul du BP, BS et DM.

(2) Cumul des réalisations et restes à réaliser.

3 – PRESENTATION AGRÉGÉE

SECTION	Crédits ouverts (1)	Réalisations	Restes à réaliser	Total (2)
EXPLOITATION				
DEPENSES	1 717 147 488,48	1 552 599 795,25	0,00	1 552 599 795,25
RECETTES	1 717 147 488,48	1 680 342 698,80	0,00	1 680 342 698,80
INVESTISSEMENT				
DEPENSES	1 268 496 002,71	998 216 513,71	0,00	998 216 513,71
RECETTES	1 268 496 002,71	1 033 551 863,57	0,00	1 033 551 863,57
TOTAL AGREGE DES DEPENSES	2 985 643 491,19	2 550 816 308,96	0,00	2 550 816 308,96
TOTAL AGREGE DES RECETTES	2 985 643 491,19	2 713 894 562,37	0,00	2 713 894 562,37

(1) Cumul du BP, BS et DM.

(2) Cumul des réalisations et restes à réaliser.

IV – ÉTATS ANNEXÉS	IV
B - ÉTATS ANNEXÉS PATRIMONIAUX – ÉTAT DE LA DETTE – DÉTAIL DES CRÉDITS DE TRÉSORERIE	B1.1

DETAIL DES CREDITS DE TRESORERIE (1)

Nature (Pour chaque ligne, indiquer le numéro de contrat)	Date de la décision de réaliser la ligne de trésorerie (2)	Montant maximum autorisé au 01/01/N	Montant des tirages N	Montant des remboursements N		Encours restant dû au 31/12/N
				Intérêts (3)	Remboursement du tirage	
51921 Avances de la collectivité de rattachement						
51928 Autres avances de trésorerie						
51931 Lignes de trésorerie						
51932 Lignes de trésorerie liées à un emprunt						
5194 Billets de trésorerie						
5198 Autres crédits de trésorerie						
519 Crédits de trésorerie (Total)		0,00	0,00	0,00	0,00	0,00

(1) Circulaire n° NOR : INTB8900071C du 22/02/1989.

(2) Indiquer la date de la délibération de l'assemblée autorisant la ligne de trésorerie ou la date de la décision de l'ordonnateur de réaliser la ligne de trésorerie sur la base d'un montant maximum autorisé par l'organe délibérant (article L. 2122-22 du CGCT).

(3) Il s'agit des intérêts comptabilisés au compte 6615, sauf pour les emprunts assortis d'une option de tirage sur ligne de trésorerie pour lesquels les intérêts sont comptabilisés au compte 66111 et sauf pour les billets de trésorerie pour lesquels les intérêts sont comptabilisés au compte 6618.

IV – ÉTATS ANNEXÉS	IV
B - ÉTATS ANNEXÉS PATRIMONIAUX – ÉTAT DE LA DETTE – RÉPARTITION PAR NATURE DE DETTE	B1.2

REPARTITION PAR NATURE DE DETTE (hors 16449 et 166)

Nature (Pour chaque ligne, indiquer le numéro de contrat)	Emprunts et dettes à l'origine du contrat													
	Organisme prêteur ou chef de file	Date de signature	Date d'émission ou date de mobilisation (1)	Date du premier remboursement	Nominal (2)	Type de taux d'intérêt (3)	Index (4)	Taux initial		Devise	Périodicité des remboursements (6)	Profil d'amortissement (7)	Possibilité de remboursement anticipé O/N	Catégorie d'emprunt (8)
								Niveau de taux (5)	Taux actuariel					
163 Emprunts obligataires (Total)					0,00									
164 Emprunts auprès des établissements financiers (Total)					0,00									
1641 Emprunts en euros (total)					0,00									
1643 Emprunts en devises (total)					0,00									
16441 Emprunts assortis d'une option de tirage sur ligne de trésorerie (total)					0,00									
165 Dépôts et cautionnements reçus (Total)					0,00									
167 Emprunts et dettes assortis de conditions particulières (Total)					0,00									
1671 Avances consolidées du Trésor (total)					0,00									
1672 Emprunts sur comptes spéciaux du Trésor (total)					0,00									
1675 Dettes afférentes aux marchés de partenariat (total)					0,00									
1676 Dettes envers locataires-acquéreurs (total)					0,00									
1678 Autres emprunts et dettes (total)					0,00									

Nature (Pour chaque ligne, indiquer le numéro de contrat)	Emprunts et dettes à l'origine du contrat													
	Organisme prêteur ou chef de file	Date de signature	Date d'émission ou date de mobilisation (1)	Date du premier remboursement	Nominal (2)	Type de taux d'intérêt (3)	Index (4)	Taux initial		Devise	Périodicité des remboursements (6)	Profil d'amortissement (7)	Possibilité de remboursement anticipé O/N	Catégorie d'emprunt (8)
								Niveau de taux (5)	Taux actuariel					
168 Emprunts et dettes assimilés (Total)					0,00									
1681 Autres emprunts (total)					0,00									
1682 Bons à moyen terme négociables (total)					0,00									
1687 Autres dettes (total)					0,00									
Total général					0,00									

(1) Si un emprunt donne lieu à plusieurs mobilisations, indiquer la date de la première mobilisation.

(2) Nominal : montant emprunté à l'origine.

(3) Type de taux d'intérêt : F : fixe ; V : variable simple ; C : complexe (c'est-à-dire un taux variable qui n'est pas seulement défini comme la simple addition d'un taux usuel de référence et d'une marge exprimée en point de pourcentage).

(4) Mentionner le ou les types d'index (ex : Euribor 3 mois).

(5) Indiquer le niveau de taux à l'origine du contrat.

(6) Indiquer la périodicité des remboursements : A : annuelle ; M : mensuelle ; B : bimestrielle ; S : semestrielle ; T : trimestrielle ; X autre.

(7) Indiquer C pour amortissement constant, P pour amortissement progressif, F pour *in fine*, X pour autres à préciser.

(8) Catégorie d'emprunt à l'origine. Exemple A-1 (cf. la classification des emprunts suivant la typologie de la circulaire IOCB1015077C du 25 juin 2010 sur les produits financiers offerts aux collectivités territoriales).

IV – ÉTATS ANNEXÉS	IV
B - ÉTATS ANNEXÉS PATRIMONIAUX – ÉTAT DE LA DETTE – RÉPARTITION PAR NATURE DE DETTE	B1.2

REPARTITION PAR NATURE DE DETTE (hors 16449 et 166) (suite)

Nature (Pour chaque ligne, indiquer le numéro de contrat)	Emprunts et dettes au 31/12/N											
	Couverture ? O/N (10)	Montant couvert	Catégorie d'emprunt après couverture éventuelle (11)	Capital restant dû au 31/12/N	Durée résiduelle (en années)	Taux d'intérêt			Annuité de l'exercice			ICNE de l'exercice
						Type de taux (12)	Index (13)	Niveau de taux d'intérêt au 31/12/N (14)	Capital	Charges d'intérêt (15)	Intérêts perçus (le cas échéant) (16)	
163 Emprunts obligataires (Total)		0,00		0,00					0,00	0,00	0,00	0,00
164 Emprunts auprès des établissements financiers (Total)		0,00		0,00					0,00	0,00	0,00	0,00
1641 Emprunts en euros (total)		0,00		0,00					0,00	0,00	0,00	0,00
1643 Emprunts en devises (total)		0,00		0,00					0,00	0,00	0,00	0,00
16441 Emprunts assortis d'une option de tirage sur ligne de trésorerie (total) (9)		0,00		0,00					0,00	0,00	0,00	0,00
165 Dépôts et cautionnements reçus (Total)		0,00		0,00					0,00	0,00	0,00	0,00
167 Emprunts et dettes assortis de conditions particulières (Total)		0,00		0,00					0,00	0,00	0,00	0,00
1671 Avances consolidées du Trésor (total)		0,00		0,00					0,00	0,00	0,00	0,00
1672 Emprunts sur comptes spéciaux (total)		0,00		0,00					0,00	0,00	0,00	0,00

Nature (Pour chaque ligne, indiquer le numéro de contrat)	Emprunts et dettes au 31/12/N											
	Couverture ? O/N (10)	Montant couvert	Catégorie d'emprunt après couverture éventuelle (11)	Capital restant dû au 31/12/N	Durée résiduelle (en années)	Taux d'intérêt			Annuité de l'exercice			ICNE de l'exercice
						Type de taux (12)	Index (13)	Niveau de taux d'intérêt au 31/12/N (14)	Capital	Charges d'intérêt (15)	Intérêts perçus (le cas échéant) (16)	
1675 Dettes afférentes aux marchés de partenariat (total)		0,00		0,00					0,00	0,00	0,00	0,00
1676 Dettes envers locataires-acquéreurs (total)		0,00	-	0,00					0,00	0,00	0,00	0,00
1678 Autres emprunts et dettes (total)		0,00		0,00					0,00	0,00	0,00	0,00
168 Emprunts et dettes assimilés (Total)		0,00		0,00					0,00	0,00	0,00	0,00
1681 Autres emprunts (total)		0,00		0,00					0,00	0,00	0,00	0,00
1682 Bons à moyen terme négociables (total)		0,00		0,00					0,00	0,00	0,00	0,00
1687 Autres dettes (total)		0,00		0,00					0,00	0,00	0,00	0,00
Total général		0,00		0,00					0,00	0,00	0,00	0,00

(9) S'agissant des emprunts assortis d'une ligne de trésorerie, il faut faire ressortir le remboursement du capital de la dette prévue pour l'exercice correspondant au véritable endettement.

(10) Si l'emprunt est soumis à couverture, il convient de compléter le tableau « détail des opérations de couverture ».

(11) Catégorie d'emprunt. Exemple A-1 (cf. la classification des emprunts suivant la typologie de la circulaire IOCB1015077C du 25 juin 2010 sur les produits financiers offerts aux collectivités territoriales).

(12) Type de taux d'intérêt après opérations de couverture : F : fixe ; V : variable simple ; C : complexe (c'est-à-dire un taux variable qui n'est pas seulement défini comme la simple addition d'un taux usuel de référence et d'une marge exprimée en point de pourcentage).

(13) Mentionner l'index en cours au 31/12/N après opérations de couverture.

(14) Taux après opérations de couverture éventuelles. Pour les emprunts à taux variable, indiquer le niveau moyen du taux constaté sur l'année.

(15) Il s'agit des intérêts dus au titre du contrat initial et comptabilisés à l'article 66111 « Intérêts réglés à l'échéance » (intérêts décaissés) et intérêts éventuels dus au titre du contrat d'échange éventuel et comptabilisés à l'article 668.

(16) Indiquer les intérêts éventuellement reçus au titre du contrat d'échange éventuel et comptabilisés au 768.

IV – ÉTATS ANNEXÉS	IV
B - ÉTATS ANNEXÉS PATRIMONIAUX – ÉTAT DE LA DETTE – RÉPARTITION PAR STRUCTURE DE TAUX	B1.3

REPARTITION DES EMPRUNTS PAR STRUCTURE DE TAUX (HORS A1)

Emprunts ventilés par structure de taux selon le risque le plus élevé (Pour chaque ligne, indiquer le numéro de contrat) (1)	Organisme prêteur ou chef de file	Nominal (2)	Capital restant dû au 31/12/N (3)	Type d'indices (4)	Durée du contrat	Dates des périodes bonifiées	Taux minimal (5)	Taux maximal (6)	Coût de sortie (7)	Taux maximal après couverture éventuelle (8)	Niveau du taux au 31/12/N (9)	Intérêts payés au cours de l'exercice (10)	Intérêts perçus au cours de l'exercice (le cas échéant) (11)	% par type de taux selon le capital restant dû
Echange de taux, taux variable simple plafonné (cap) ou encadré (tunnel) (A)														
TOTAL (A)		0,00	0,00						0,00			0,00	0,00	0,00
Barrière simple (B)														
TOTAL (B)		0,00	0,00						0,00			0,00	0,00	0,00
Option d'échange (C)														
TOTAL (C)		0,00	0,00						0,00			0,00	0,00	0,00
Multiplicateur jusqu'à 3 ou multiplicateur jusqu'à 5 capé (D)														
TOTAL (D)		0,00	0,00						0,00			0,00	0,00	0,00
Multiplicateur jusqu'à 5 (E)														
TOTAL (E)		0,00	0,00						0,00			0,00	0,00	0,00
Autres types de structures (F)														
TOTAL (F)		0,00	0,00						0,00			0,00	0,00	0,00
TOTAL GENERAL		0,00	0,00						0,00			0,00	0,00	0,00

(1) Répartir les emprunts selon le type de structure de taux (de A à F selon la classification de la charte de bonne conduite) en fonction du risque le plus élevé à courir sur toute la durée de vie du contrat de prêt et après opérations de couverture éventuelles.

(2) Nominal : montant emprunté à l'origine. En cas de couverture partielle d'un emprunt, indiquer séparément sur deux lignes la part du nominal couvert et la part non couverte.

(3) En cas de couverture partielle d'un emprunt, indiquer séparément sur deux lignes la part du capital restant dû couvert et la part non couverte.

(4) Indiquer la classification de l'indice sous-jacent suivant la typologie de la circulaire du 25 juin 2010 sur les produits financiers (de 1 à 6). 1 : Indice zone euro / 2 : Indices inflation française ou zone euro ou écart entre ces indices / 3 : Ecart indice zone euro / 4 Indices hors zone euro ou écart d'indices dont l'un est hors zone euro / 5 : écarts d'indices hors zone euro / 6 : autres indices.

(5) Taux hors opération de couverture. Indiquer le montant, l'index ou la formule correspondant au taux minimal du contrat de prêt sur toute la durée du contrat.

(6) Taux hors opération de couverture. Indiquer le montant, l'index ou la formule correspondant au taux maximal du contrat de prêt sur toute la durée du contrat.

(7) Coût de sortie : indiquer le montant de l'indemnité contractuelle de remboursement définitif de l'emprunt au 31/12/N ou le cas échéant, à la prochaine date d'échéance.

(8) Montant, index ou formule.

(9) Indiquer le niveau de taux après opérations de couverture éventuelles. Pour les emprunts à taux variables, indiquer le niveau moyen du taux constaté sur l'année.

(10) Indiquer les intérêts dus au titre du contrat initial et comptabilisés à l'article 66111 et des intérêts éventuels dus au titre du contrat d'échange et comptabilisés à l'article 668.

(11) Indiquer les intérêts reçus au titre du contrat d'échange et comptabilisés au 768.

IV – ÉTATS ANNEXÉS	IV
B - ÉTATS ANNEXÉS PATRIMONIAUX – ÉTAT DE LA DETTE – TYPOLOGIE DE LA RÉPARTITION DE L'ENCOURS (1)	B1.4

Indices sous-jacents		(1) Indices zone euro	(2) Indices inflation française ou zone euro ou écart entre ces indices	(3) Ecart d'indices zone euro	(4) Indices hors zone euro et écarts d'indices dont l'un est un indice hors zone euro	(5) Ecart d'indices hors zone euro	(6) Autres indices
Structure							
(A) Taux fixe simple. Taux variable simple. Echange de taux fixe contre taux variable ou inversement. Echange de taux structuré contre taux variable ou taux fixe (sens unique). Taux variable simple plafonné (cap) ou encadré (tunnel)	Nombre de produits	0	0	0	0	0	
	% de l'encours	0,00	0,00	0,00	0,00	0,00	
	Montant en euros	0,00	0,00	0,00	0,00	0,00	
(B) Barrière simple. Pas d'effet de levier	Nombre de produits	0	0	0	0	0	
	% de l'encours	0,00	0,00	0,00	0,00	0,00	
	Montant en euros	0,00	0,00	0,00	0,00	0,00	
(C) Option d'échange (swaption)	Nombre de produits	0	0	0	0	0	
	% de l'encours	0,00	0,00	0,00	0,00	0,00	
	Montant en euros	0,00	0,00	0,00	0,00	0,00	
(D) Multiplicateur jusqu'à 3 ; multiplicateur jusqu'à 5 capé	Nombre de produits	0	0	0	0	0	
	% de l'encours	0,00	0,00	0,00	0,00	0,00	
	Montant en euros	0,00	0,00	0,00	0,00	0,00	
(E) Multiplicateur jusqu'à 5	Nombre de produits	0	0	0	0	0	
	% de l'encours	0,00	0,00	0,00	0,00	0,00	
	Montant en euros	0,00	0,00	0,00	0,00	0,00	
(F) Autres types de structures	Nombre de produits						0
	% de l'encours						0,00
	Montant en euros						0,00

(1) Cette annexe retrace le stock de dette au 31/12/N après opérations de couverture éventuelles.

IV – ÉTATS ANNEXÉS	IV
B - ÉTATS ANNEXÉS PATRIMONIAUX – ÉTAT DE LA DETTE – DÉTAIL DES OPÉRATIONS DE COUVERTURE (1)	B1.5

Instruments de couverture (Pour chaque ligne, indiquer le numéro de contrat)	Emprunt couvert			Instrument de couverture									
	Référence de l'emprunt couvert	Capital restant dû au 31/12/N	Date de fin du contrat	Organisme co-contractant	Type de couverture (3)	Nature de la couverture (change ou taux)	Notionnel de l'instrument de couverture	Date de début du contrat	Date de fin du contrat	Périodicité de règlement des intérêts (4)	Montant des commissions diverses	Primes éventuelles	
												Primes payées pour l'achat d'option	Primes reçues pour la vente d'option
Taux fixe (total)		0,00					0,00				0,00	0,00	0,00
Taux variable simple (total)		0,00					0,00				0,00	0,00	0,00
Taux complexe (total) (2)		0,00					0,00				0,00	0,00	0,00
Total		0,00					0,00				0,00	0,00	0,00

(1) Si un instrument couvre plusieurs emprunts, distinguer une ligne par emprunt couvert.

(2) Il s'agit d'un taux variable qui n'est pas défini comme la simple addition d'un taux usuel de référence et d'une marge exprimée en point de pourcentage.

(3) Indiquer s'il s'agit d'un *swap*, d'une option (*cap*, *floor*, *tunnel*, *swaption*).

(4) Indiquer la périodicité de règlement des intérêts : A : annuelle, M : mensuelle, B : bimestrielle, S : semestrielle, T : trimestrielle, X : autre.

IV – ÉTATS ANNEXÉS	IV
B - ÉTATS ANNEXÉS PATRIMONIAUX – ÉTAT DE LA DETTE – DÉTAIL DES OPÉRATIONS DE COUVERTURE (1) (suite)	B1.5

Instruments de couverture (Pour chaque ligne, indiquer le numéro de contrat)	Effet de l'instrument de couverture								
	Référence de l'emprunt couvert	Taux payé		Taux reçu (7)		Charges et produits constatés depuis l'origine du contrat		Catégorie d'emprunt (8)	
		Index (5)	Niveau de taux (6)	Index	Niveau de taux	Charges c/668	Produits c/768	Avant opération de couverture	Après opération de couverture
Taux fixe (total)						0,00	0,00		
Taux variable simple (total)						0,00	0,00		
Taux complexe (total) (2)						0,00	0,00		
Total						0,00	0,00		

(5) Indiquer l'index utilisé ou la formule de taux.

(6) Pour les emprunts à taux variable, indiquer le niveau moyen du taux constaté sur l'année.

(7) A compléter si l'instrument de couverture est un *swap*.

(8) Catégorie d'emprunt. Exemple A-1 (cf. la classification des emprunts suivant la typologie de la circulaire IOCB1015077C du 25 juin 2010 sur les produits financiers offerts aux collectivités territoriales).

IV – ÉTATS ANNEXÉS	IV
B - ÉTATS ANNEXÉS PATRIMONIAUX – ÉTAT DE LA DETTE – REMBOURSEMENT ANTICIPÉ D'UN EMPRUNT AVEC REFINANCEMENT (1)	B1.6

Emprunts (2) (Pour chaque ligne, indiquer le numéro de contrat)	Année de mobilisation et profil d'amort. de l'emprunt		Date du refinancement	Organisme prêteur ou chef de file	Capital restant dû	Capital réaménagé	Durée résiduelle	Périodicité des remboursements (6)	Caractéristiques du taux			Coût de sortie (10)		Annuité de l'exercice		ICNE de l'exercice
	Année	Profil (5)							Type de taux (7)	Index (8)	Niveau de taux (9)	Type (11)	Montant (12)	Intérêts (13)	Capital	
Total des dépenses au c/ 166 Refinancement de dette (3)					0,00	0,00						0,00	0,00	0,00	0,00	
Total des recettes au c/ 166 Refinancement de dette (4)					0,00	0,00						0,00	0,00	0,00		

(1) Les opérations de refinancement de dette consistent en un remboursement d'un emprunt auprès d'un établissement de crédit suivi de la souscription d'un nouvel emprunt. Pour cette raison, les dépenses et les recettes du c/166 sont équilibrées.

(2) Pour les emprunts de refinancement, indiquer le nouveau numéro de contrat suivi, entre parenthèses, de la référence de l'emprunt quitté.

(3) Il s'agit de retracer les caractéristiques avant réaménagement des emprunts ayant fait l'objet d'un remboursement anticipé avec refinancement.

(4) Il s'agit de retracer les caractéristiques après réaménagement des emprunts de refinancement.

(5) Indiquer C pour amortissement constant, P pour amortissement progressif, F pour *in fine*, X pour autres à préciser.

(6) Indiquer la périodicité des remboursements A : annuelle ; T : trimestrielle ; M : mensuelle, B : bimestrielle, S : semestrielle, X autre.

(7) Type de taux d'intérêt : F : fixe ; V : variable simple ; C : complexe (c'est-à-dire un taux variable qui n'est pas seulement défini comme la simple addition d'un taux usuel de référence et d'une marge exprimée en point de pourcentage).

(8) Indiquer le type d'index (ex : Euribor 3 mois).

(9) Taux après opérations de couverture éventuelles. Pour un emprunt à taux variable, indiquer le niveau du taux constaté à la date du refinancement.

(10) Il s'agit de retracer les caractéristiques de l'indemnité de remboursement anticipé due relative à l'emprunt quitté.

(11) Indiquer A pour autofinancement, C pour capitalisation, T pour intégration dans le taux du nouvel emprunt, D pour allongement de durée.

(12) Indiquer le coût de sortie uniquement en cas d'autofinancement et de capitalisation.

(13) Il s'agit des intérêts dus au titre du contrat initial et comptabilisés à l'article 66111 « Intérêts réglés à l'échéance » (intérêts décaissés) et intérêts éventuels dus au titre du contrat d'échange éventuel et comptabilisés à l'article 668.

IV – ÉTATS ANNEXÉS	IV
B - ÉTATS ANNEXÉS PATRIMONIAUX – ÉTAT DE LA DETTE – EMPRUNTS RENÉGOCIÉS AU COURS DE L'ANNÉE N (1)	B1.7

N° du contrat d'emprunt	Date de souscription du contrat initial	Date de renégociation	Organisme prêteur	Durée résiduelle en années		Taux (2)						Nominal		Profil d'amortissement et périodicité de remboursement (6)		Capital restant dû au 31/12/N	ICNE de l'exercice	Annuité payée dans l'exercice (s'il y a lieu)	
				Contrat initial	Contrat renégocié	Contrat initial			Contrat renégocié			Contrat initial	Contrat renégocié (5)	Contrat initial	Contrat renégocié			Intérêts	Capital
						Type de taux (3)	Index (4)	Taux act.	Type de taux (3)	Index (4)	Taux act.								
Total												0,00	0,00			0,00	0,00	0,00	0,00

(1) Inscrire les emprunts renégociés au cours de l'exercice N.

(2) Taux à la date de renégociation.

(3) Indiquer : F : fixe ; V : variable simple ; C : complexe (c'est-à-dire un taux variable qui n'est pas seulement défini comme la simple addition d'un taux usuel de référence et d'une marge exprimée en point de pourcentage).

(4) Indiquer la nature de l'index retenu (exemple : Euribor 3 mois).

(5) Nominal à la date de renégociation.

(6) Faire figurer 2 lettres : - Pour le profil d'amortissement, indiquer : C pour amortissement constant, P pour amortissement progressif, F pour *in fine*, X pour autres.

- Pour la périodicité de remboursement, indiquer A : annuelle ; T : trimestrielle ; M : mensuelle, B : bimestrielle, S : semestrielle, X autre.

IV – ÉTATS ANNEXÉS	IV
B - ÉTATS ANNEXÉS PATRIMONIAUX – ÉTAT DE LA DETTE – AUTRES DETTES	B1.8

AUTRES DETTES

(Issues des engagements juridiques pris autres que ceux destinés à financer la prise en charge d'un emprunt)

IV – ÉTATS ANNEXÉS	IV
B - ÉTATS ANNEXÉS PATRIMONIAUX – MÉTHODES UTILISÉES POUR LES AMORTISSEMENTS	B2

Procédure d'amortissement (linéaire, dégressif, variable)	CHOIX DE L'ASSEMBLEE		Délibération du
	Biens de faible valeur - Seuil unitaire en deçà duquel les immobilisations de peu de valeur s'amortissent sur un an : - €		0.00
	Catégories de biens amortis	Durée (en années)	
L	Frais d'étude non suivis de réalisation	5	07/02/2024
L	Autres installations, matériel et outillages techniques	5	07/02/2024
L	Autres installations, matériel et outillages techniques	7	07/02/2024
L	Autres installations, matériel et outillages techniques	10	07/02/2024
L	Autres installations, matériel et outillages techniques	15	07/02/2024
L	Autres installations, matériel et outillages techniques	20	07/02/2024

IV – ÉTATS ANNEXÉS	IV
B - ÉTATS ANNEXÉS PATRIMONIAUX – ÉTAT DU PERSONNEL	B9.1

GRADES OU EMPLOIS (1)	CATEGORIES (2)	EMPLOIS BUDGETAIRES (3)			EFFECTIFS POURVUS SUR EMPLOIS BUDGETAIRES EN ETPT (4)		
		EMPLOIS PERMANENTS À TEMPS COMPLET	EMPLOIS PERMANENTS À TEMPS NON COMPLET	TOTAL	AGENTS TITULAIRES	AGENTS NON TITULAIRES	TOTAL
EMPLOIS FONCTIONNELS (a)		0,00	0,00	0,00	0,00	0,00	0,00
Directeur général des services		0,00	0,00	0,00	0,00	0,00	0,00
Directeur général adjoint des services		0,00	0,00	0,00	0,00	0,00	0,00
Directeur général des services techniques		0,00	0,00	0,00	0,00	0,00	0,00
Emplois créés au titre de l'article L. 313-1 du CGFP		0,00	0,00	0,00	0,00	0,00	0,00
FILIERE ADMINISTRATIVE (b)		0,00	0,00	0,00	0,00	0,00	0,00
FILIERE TECHNIQUE (c)		0,00	0,00	0,00	0,00	0,00	0,00
FILIERE SOCIALE (d)		0,00	0,00	0,00	0,00	0,00	0,00
FILIERE MEDICO-SOCIALE(e)		0,00	0,00	0,00	0,00	0,00	0,00
FILIERE MEDICO-TECHNIQUE (f)		0,00	0,00	0,00	0,00	0,00	0,00
FILIERE SPORTIVE (g)		0,00	0,00	0,00	0,00	0,00	0,00
FILIERE CULTURELLE (h)		0,00	0,00	0,00	0,00	0,00	0,00
FILIERE ANIMATION (i)		0,00	0,00	0,00	0,00	0,00	0,00
FILIERE POLICE (j)		0,00	0,00	0,00	0,00	0,00	0,00
EMPLOIS NON CITES (k) (5)		0,00	0,00	0,00	0,00	0,00	0,00
TOTAL GENERAL (b + c + d + e + f + g + h + i + j + k)		0,00	0,00	0,00	0,00	0,00	0,00

(1) Les grades ou emplois sont désignés conformément à la circulaire n° NOR : INTB9500102C du 23 mars 1995. Les emplois fonctionnels sont également comptabilisés dans leur filière d'origine.

(2) Catégories : A, B ou C.

(3) Emplois budgétaires créés par l'assemblée délibérante. Les emplois permanents à temps complet sont comptabilisés pour une unité, les emplois à temps non complet sont comptabilisés à hauteur de la quotité de travail prévue par la délibération créant l'emploi.

(4) Equivalent temps plein annuel travaillé (ETPT). Le décompte est proportionnel à l'activité des agents, mesurée par leur quotité de temps de travail et par leur période d'activité sur l'année :

ETPT = Effectifs physiques * quotité de temps de travail * période d'activité dans l'année

Exemple : un agent à temps plein (quotité de travail = 100 %) présent toute l'année correspond à 1 ETPT ; un agent à temps partiel, à 80 % (quotité de travail = 80 %) présent toute l'année correspond à 0,8 ETPT ; un agent à temps partiel, à 80 % (quotité de travail = 80 %) présent la moitié de l'année (ex : CDD de 6 mois, recrutement à mi-année) correspond à 0,4 ETPT (0,8 * 6 / 12).

(5) Par exemple : emplois dont les missions ne correspondent pas à un cadre d'emploi existant.

IV – ANNEXES	IV
B - ÉTATS ANNEXÉS PATRIMONIAUX – ÉTAT DU PERSONNEL	B9

ETAT DU PERSONNEL AU 31/12/N (suite)

AGENTS NON TITULAIRES EN FONCTION AU 31/12/N	CATEGORIES (1)	SECTEUR (2)	REMUNERATION (3)		CONTRAT	
			Indice (8)	Euros	Fondement du contrat (4)	Nature du contrat (5)
Agents occupant un emploi permanent (6)				0,00		
Agents occupant un emploi non permanent (7)				0,00		
TOTAL GENERAL				0,00		

(1) CATEGORIES: A, B et C.

(2) SECTEUR ADM : Administratif.
 TECH : Technique.
 URB : Urbanisme (dont aménagement urbain).
 S : Social.
 MS : Médico-social.
 MT : Médico-technique.
 SP : Sportif.
 CULT : Culturel.
 ANIM : Animation.
 POL : Police.
 X : Emplois non cités.

(3) REMUNERATION : Référence à un indice brut (indiquer le niveau de l'indice brut) de la fonction publique ou en euros annuels bruts (indiquer l'ensemble des éléments de la rémunération brute annuelle).

(4) CONTRAT : Motif du contrat (code général de la fonction publique - CGFP) :
 332-23-1° : Accroissement temporaire d'activité pour une durée maximale de douze mois.
 332-23-2° : Accroissement saisonnier d'activité pour une durée maximale de six mois.
 332-24 : Contrat de projet pour une durée minimale d'un an et une durée maximale fixée par les parties dans la limite de six ans
 332-13 : Remplacement d'un fonctionnaire autorisé à servir à temps partiel ou indisponible.
 332-14 : Vacance temporaire d'un emploi.
 332-8-1° : Absence de cadre d'emplois de fonctionnaires susceptibles d'assurer les fonctions correspondantes.
 332-8-2° : Justifié par les besoins des services ou la nature des fonctions, sous réserve qu'aucun fonctionnaire territorial n'a pu être recruté dans les conditions prévues par le CGFP.
 332-8-3° : Communes de moins de 1 000 habitants et groupements de communes regroupant moins de 15 000 habitants.
 332-8-4° : Communes nouvelles issues de fusion de communes de moins de 1 000 habitants, pendant trois ans suivant la création, et le cas échéant, jusqu'au premier renouvellement du conseil municipal.
 332-8-5° : Autres collectivités territoriales ou établissements mentionnés à l'article L. 4, pour les emplois dont la quotité de temps de travail est inférieure à 50 %.
 332-8-6° : Emplois des communes (- 2 000 hab.) et des groupements de communes (-10 000 hab.) dont la création ou suppression dépend de la décision d'une autorité.
 327-5 : Contractuel territorial sur emploi permanent - peut être nommé en qualité de fonctionnaire stagiaire par l'autorité territoriale.
 332-10 : Contrat à durée indéterminée en application de l'article L. 332-8 avec un agent contractuel territorial qui justifie d'une durée de services publics de six ans au moins.
 332-11 : Contrat à durée indéterminée lorsque l'agent contractuel territorial concerné remplit avant l'échéance de son contrat les conditions d'ancienneté mentionnées à l'article L. 332-10.
 326-352 : Modalités particulières : recrutement sans concours, parcours d'accès à la fonction publique, personnes en situation de handicap (CGFP art. L326 et L.352).
 343-1-343-3 : Emplois supérieurs de la fonction publique territoriale (emplois fonctionnels de direction).
 333-1-333-10 : Collaborateurs de cabinet.
 333-12 : Collaborateurs de groupes d'élus.
 A : Autres.

(5) Indiquer si l'agent contractuel est titulaire d'un contrat à durée déterminée (CDD) ou d'un contrat à durée indéterminée (CDI). Les contrats particuliers devront être labellisés « A / autres » et feront l'objet d'une précision (ex : « contrats aidés »).

(6) Occupent un emploi permanent de la fonction publique territoriale, les agents non titulaires recrutés sur le fondement des articles 332-8, 332-13, 332-14, 326, 352 du CGFP, ainsi que les agents qui sont titulaires d'un contrat à durée indéterminée pris sur le fondement des articles 327-5, 332-10 et 332-11 du CGFP.

(7) Occupent un emploi non permanent de la fonction publique territoriale, les agents non titulaires recrutés sur le fondement des articles 332-23, 332-24, 333-1 à 333-10 et 333-12.

(8) Si un contrat fixe comme référence de rémunération un traitement hors échelle, il convient de mentionner le chevron conformément à l'article 6 décret 85-1148 du 20 octobre 1985.

IV – ÉTATS ANNEXÉS	IV
B - ÉTATS ANNEXÉS PATRIMONIAUX – ETAT DU PERSONNEL DE LA COLLECTIVITE OU DE L'ETABLISSEMENT DE RATTACHEMENT EMPLOYE PAR LA REGIE	B9.2

(1)

AGENTS TITULAIRES OU NON	CATEGORIES	EFFECTIFS	MONTANT PREVU A L'ARTICLE 6215
TOTAL GENERAL		0	0,00

(1) Cette annexe est servie s'il s'agit d'un budget annexé au budget d'une collectivité locale ou d'un établissement public local et si la collectivité de rattachement a mis à disposition du personnel en vue de l'exploitation du service.

IV – ANNEXES	IV
C - ÉTATS ANNEXÉS BUDGÉTAIRES – ÉQUILIBRE DES OPÉRATIONS FINANCIÈRES	C1.1

DISPONIBILITE DE RESSOURCES PROPRES PROVENANT DES EXERCICES ANTERIEURS

Solde de la section d'investissement de l'exercice N-1

	Ressources propres issues de l'exercice N-1
Solde d'exécution 001 (A) montant négatif si déficit (D001) montant positif si excédent (R001)	0,00
Solde des RAR (B) montant négatif si déficit montant positif si excédent	0,00
Solde de la section investissement de l'exercice N-1 (Solde I = A + B) Solde positif : excédent de financement Solde négatif : besoin de financement	0,00

Disponibilité des ressources propres provenant des exercices antérieurs après financement de la section investissement de l'exercice N-1

	Ressources propres issues de l'exercice N-1
Affectation au 106 (C)	0,00
Solde de la section investissement de l'exercice N-1 (Solde I) Solde positif : excédent de financement Solde négatif : besoin de financement	0,00
Disponibilité de ressources propres des exercices antérieurs (Solde II = C + Solde I) Solde positif : ressources disponibles pour la couverture de l'annuité Solde négatif : absence de ressources propres provenant des exercices antérieurs pour la couverture de l'annuité	0,00

COUVERTURE DE L'ANNUITE DE LA DETTE PAR LES RESSOURCES PROPRES - PETIT EQUILIBRE

	Crédits ouverts/reportés (2)	Réalizations (3)	Restes à réaliser au 31/12/N (4)	Total
		(a)	(b)	(c = a + b)
Dépenses de l'exercice à couvrir par des ressources propres (D)(1)	6 488,00	0,00	0,00	0,00
Ressources propres externes et internes de l'exercice (E)(1)	208 488,00	190 058,00	0,00	190 058,00
Solde des opérations de l'exercice (Solde III = E - D)	202 000,00	190 058,00	0,00	190 058,00
Solde d'exécution 001 (A) montant négatif si déficit (D001) montant positif si excédent (R001)	0,00			0,00
Affectation au 106 (C)	0,00	0,00		0,00
Solde des opérations liées à l'exercice N-1 (Solde IV = A + C)	0,00			0,00
Couverture de l'annuité de la dette (Solde V = Solde III + Solde IV) Solde positif : annuité de la dette couverte Solde négatif : annuité de la dette non couverte				190 058,00

(1) BP+BS+DM + RAR N-1. Le détail est présenté aux états suivants : "Equilibre budgétaire - Dépenses" et "Equilibre budgétaire - Recette"

(2) Cumul des crédits de l'exercice votés ou reportés

(3) Mandats et titres émis

(4) Il s'agit des restes à réaliser établis conformément à la comptabilité d'engagement annuelle

IV – ÉTATS ANNEXÉS	IV
C - ÉTATS ANNEXÉS BUDGÉTAIRES – ÉQUILIBRE DES OPÉRATIONS FINANCIÈRES – DÉPENSES	C1.2

DEPENSES A COUVRIR PAR DES RESSOURCES PROPRES

Art. (1)	Libellé (1)	Crédits de l'exercice (BP + BS + DM + RAR N-1)	Réalizations
DEPENSES TOTALES A COUVRIR PAR DES RESSOURCES PROPRES =A + B		6 488,00	0,00
16 Emprunts et dettes assimilées (A)		0,00	0,00
1631	Emprunts obligataires	0,00	0,00
1641	Emprunts en euros	0,00	0,00
1643	Emprunts en devises	0,00	0,00
16441	Opérat° afférentes à l'emprunt	0,00	0,00
1678	Autres emprunts et dettes	0,00	0,00
1681	Autres emprunts	0,00	0,00
1682	Bons à moyen terme négociables	0,00	0,00
1687	Autres dettes	0,00	0,00
Dépenses et transferts à déduire des ressources propres (B)		6 488,00	0,00
10...	<i>Reprise de dotations, fonds divers et réserves</i>		
10...	Reversement de dotations, fonds divers et réserves		
139	<i>Subv. invest. transférées cpte résultat</i>	6 488,00	0,00
020	Dépenses imprévues	0,00	0,00

(1) Détailler les chapitres budgétaires par article conformément au plan de comptes.

IV – ÉTATS ANNEXÉS	IV
C - ÉTATS ANNEXÉS BUDGÉTAIRES – ÉQUILIBRE DES OPÉRATIONS FINANCIÈRES – RECETTES	C1.3

RESSOURCES PROPRES

Art. (1)	Libellé (1)	Crédits de l'exercice (BP + BS + DM + RAR N-1)	Réalizations
RECETTES (RESSOURCES PROPRES) = a + b		208 488,00	III 190 058,00
Ressources propres externes de l'année (a)		0,00	0,00
10222	FCTVA	0,00	0,00
10228	Autres fonds globalisés	0,00	0,00
26...	Participations et créances rattachées		
27...	Autres immobilisations financières		
Ressources propres internes de l'année (b) (2)		208 488,00	190 058,00
15...	<i>Provisions pour risques et charges</i>		
169	<i>Primes de remboursement des obligations</i>	0,00	0,00
26...	<i>Participations et créances rattachées</i>		
27...	<i>Autres immobilisations financières</i>		
28...	<i>Amortissement des immobilisations</i>		
28158	<i>Autres</i>	202 000,00	190 058,00
29...	<i>Dépréciation des immobilisations</i>		
39...	<i>Dépréciat° des stocks et en-cours</i>		
481...	<i>Charges à répartir plusieurs exercices</i>		
021	<i>Virement de la section d'exploitation</i>	6 488,00	0,00

(1) Les comptes 15, 169, 26, 27, 28, 29, 39 et 481 sont à détailler conformément au plan de comptes.

(2) Les comptes 15, 29 et 39 sont présentés uniquement si la commune ou l'établissement applique le régime des provisions budgétaires.

(3) Indiquer le signe algébrique.

IV – ÉTATS ANNEXÉS	IV
IMPACT DU BUDGET POUR LA TRANSITION ECOLOGIQUE – REPARTITION PAR NATURE	C3

Présentation agrégée par nature

Type de dépense		Total des dépenses (mandatées) (2)	Favorables	Mixtes	Défavorables	Neutres	Non cotées
A110	Frais d'études, de recherche et de développement	654,00	654,00	0,00	0,00	0,00	0,00
A110	Concessions, brevets, licences, marques, droits et valeurs similaires	0,00	0,00	0,00	0,00	0,00	0,00
A110	Fonds commercial, droit au bail	0,00	0,00	0,00	0,00	0,00	0,00
A110	Autres immobilisations incorporelles	0,00	0,00	0,00	0,00	0,00	0,00
A115	Immobilisations incorporelles en cours	0,00	0,00	0,00	0,00	0,00	0,00
A120	Terrains	0,00	0,00	0,00	0,00	0,00	0,00
A125	Constructions	0,00	0,00	0,00	0,00	0,00	0,00
A125	Constructions sur sol d'autrui	0,00	0,00	0,00	0,00	0,00	0,00
A140	Installations, matériels et outillage technique	0,00	0,00	0,00	0,00	0,00	0,00
A150	Oeuvres d'art	0,00	0,00	0,00	0,00	0,00	0,00
A145	Immobilisations mises en concession ou à disposition et immobilisations affectées	0,00	0,00	0,00	0,00	0,00	0,00
A155	Immobilisations corporelles en cours	0,00	0,00	0,00	0,00	0,00	0,00
A150	Autres immobilisations corporelles	0,00	0,00	0,00	0,00	0,00	0,00
A165	Participations et créances rattachées à des participations	0,00	0,00	0,00	0,00	0,00	0,00
A165	Prêts	0,00	0,00	0,00	0,00	0,00	0,00
A165	Autres créances	0,00	0,00	0,00	0,00	0,00	0,00
A165	Autres titres immobilisés	0,00	0,00	0,00	0,00	0,00	0,00
A225	Opérations pour le compte de tiers	0,00	0,00	0,00	0,00	0,00	0,00
TOTAL		654,00	654,00	0,00	0,00	0,00	0,00

AXE 1 : LUTTE CONTRE LE CHANGEMENT CLIMATIQUE (1)

Type de dépense		Total des dépenses (mandatées) (2)	Favorables	Défavorables	Neutres	Non cotées
A110	Frais d'études, de recherche et de développement	654,00	654,00	0,00	0,00	0,00
A110	Concessions, brevets, licences, marques, droits et valeurs similaires	0,00	0,00	0,00	0,00	0,00
A110	Fonds commercial, droit au bail	0,00	0,00	0,00	0,00	0,00
A110	Autres immobilisations incorporelles	0,00	0,00	0,00	0,00	0,00
A115	Immobilisations incorporelles en cours	0,00	0,00	0,00	0,00	0,00
A120	Terrains	0,00	0,00	0,00	0,00	0,00
A125	Constructions	0,00	0,00	0,00	0,00	0,00
A125	Constructions sur sol d'autrui	0,00	0,00	0,00	0,00	0,00
A140	Installations, matériels et outillage technique	0,00	0,00	0,00	0,00	0,00
A150	Oeuvres d'art	0,00	0,00	0,00	0,00	0,00
A145	Immobilisations mises en concession ou à disposition et immobilisations affectées	0,00	0,00	0,00	0,00	0,00
A155	Immobilisations corporelles en cours	0,00	0,00	0,00	0,00	0,00
A150	Autres immobilisations corporelles	0,00	0,00	0,00	0,00	0,00
A165	Participations et créances rattachées à des participations	0,00	0,00	0,00	0,00	0,00
A165	Prêts	0,00	0,00	0,00	0,00	0,00
A165	Autres créances	0,00	0,00	0,00	0,00	0,00
A165	Autres titres immobilisés	0,00	0,00	0,00	0,00	0,00
A225	Opérations pour le compte de tiers	0,00	0,00	0,00	0,00	0,00
TOTAL		654,00	654,00	0,00	0,00	0,00

AXE 2 : ADAPTATION AU CHANGEMENT CLIMATIQUE ET PREVENTIUN DES RISQUES NATURELS (1)

Type de dépense		Total des dépenses (mandatées) (2)	Favorables	Défavorables	Neutres	Non cotées
A110	Frais d'études, de recherche et de développement	0,00	0,00	0,00	0,00	0,00
A110	Concessions, brevets, licences, marques, droits et valeurs similaires	0,00	0,00	0,00	0,00	0,00
A110	Fonds commercial, droit au bail	0,00	0,00	0,00	0,00	0,00
A110	Autres immobilisations incorporelles	0,00	0,00	0,00	0,00	0,00
A115	Immobilisations incorporelles en cours	0,00	0,00	0,00	0,00	0,00
A120	Terrains	0,00	0,00	0,00	0,00	0,00
A125	Constructions	0,00	0,00	0,00	0,00	0,00
A125	Constructions sur sol d'autrui	0,00	0,00	0,00	0,00	0,00
A140	Installations, matériels et outillage technique	0,00	0,00	0,00	0,00	0,00
A150	Oeuvres d'art	0,00	0,00	0,00	0,00	0,00
A145	Immobilisations mises en concession ou à disposition et immobilisations affectées	0,00	0,00	0,00	0,00	0,00
A155	Immobilisations corporelles en cours	0,00	0,00	0,00	0,00	0,00
A150	Autres immobilisations corporelles	0,00	0,00	0,00	0,00	0,00
A165	Participations et créances rattachées à des participations	0,00	0,00	0,00	0,00	0,00
A165	Prêts	0,00	0,00	0,00	0,00	0,00
A165	Autres créances	0,00	0,00	0,00	0,00	0,00
A165	Autres titres immobilisés	0,00	0,00	0,00	0,00	0,00
A225	Opérations pour le compte de tiers	0,00	0,00	0,00	0,00	0,00
TOTAL		0,00	0,00	0,00	0,00	0,00

AXE 3 : GESTION DES RESSOURCES EN EAU (1)

Type de dépense		Total des dépenses (mandatées) (2)	Favorables	Défavorables	Neutres	Non cotées
A110	Frais d'études, de recherche et de développement	0,00	0,00	0,00	0,00	0,00
A110	Concessions, brevets, licences, marques, droits et valeurs similaires	0,00	0,00	0,00	0,00	0,00
A110	Fonds commercial, droit au bail	0,00	0,00	0,00	0,00	0,00
A110	Autres immobilisations incorporelles	0,00	0,00	0,00	0,00	0,00
A115	Immobilisations incorporelles en cours	0,00	0,00	0,00	0,00	0,00
A120	Terrains	0,00	0,00	0,00	0,00	0,00
A125	Constructions	0,00	0,00	0,00	0,00	0,00
A125	Constructions sur sol d'autrui	0,00	0,00	0,00	0,00	0,00
A140	Installations, matériels et outillage technique	0,00	0,00	0,00	0,00	0,00
A150	Oeuvres d'art	0,00	0,00	0,00	0,00	0,00
A145	Immobilisations mises en concession ou à disposition et immobilisations affectées	0,00	0,00	0,00	0,00	0,00
A155	Immobilisations corporelles en cours	0,00	0,00	0,00	0,00	0,00
A150	Autres immobilisations corporelles	0,00	0,00	0,00	0,00	0,00
A165	Participations et créances rattachées à des participations	0,00	0,00	0,00	0,00	0,00
A165	Prêts	0,00	0,00	0,00	0,00	0,00
A165	Autres créances	0,00	0,00	0,00	0,00	0,00
A165	Autres titres immobilisés	0,00	0,00	0,00	0,00	0,00
A225	Opérations pour le compte de tiers	0,00	0,00	0,00	0,00	0,00
TOTAL		0,00	0,00	0,00	0,00	0,00

AXE 4 : TRANSITION VERS L'ECONOMIE CIRCULAIRE, GESTION DES DECHETS, PREVENTION DES RISQUES TECHNOLOGIQUES (1)

Type de dépense		Total des dépenses (mandatées) (2)	Favorables	Défavorables	Neutres	Non cotées
A110	Frais d'études, de recherche et de développement	0,00	0,00	0,00	0,00	0,00
A110	Concessions, brevets, licences, marques, droits et valeurs similaires	0,00	0,00	0,00	0,00	0,00
A110	Fonds commercial, droit au bail	0,00	0,00	0,00	0,00	0,00
A110	Autres immobilisations incorporelles	0,00	0,00	0,00	0,00	0,00
A115	Immobilisations incorporelles en cours	0,00	0,00	0,00	0,00	0,00
A120	Terrains	0,00	0,00	0,00	0,00	0,00
A125	Constructions	0,00	0,00	0,00	0,00	0,00
A125	Constructions sur sol d'autrui	0,00	0,00	0,00	0,00	0,00
A140	Installations, matériels et outillage technique	0,00	0,00	0,00	0,00	0,00
A150	Oeuvres d'art	0,00	0,00	0,00	0,00	0,00
A145	Immobilisations mises en concession ou à disposition et immobilisations affectées	0,00	0,00	0,00	0,00	0,00
A155	Immobilisations corporelles en cours	0,00	0,00	0,00	0,00	0,00
A150	Autres immobilisations corporelles	0,00	0,00	0,00	0,00	0,00
A165	Participations et créances rattachées à des participations	0,00	0,00	0,00	0,00	0,00
A165	Prêts	0,00	0,00	0,00	0,00	0,00
A165	Autres créances	0,00	0,00	0,00	0,00	0,00
A165	Autres titres immobilisés	0,00	0,00	0,00	0,00	0,00
A225	Opérations pour le compte de tiers	0,00	0,00	0,00	0,00	0,00
TOTAL		0,00	0,00	0,00	0,00	0,00

AXE 5 : LUTTE CONTRE LES POLLUTIONS DE L'AIR ET DES SOLS (1)

Type de dépense		Total des dépenses (mandatées) (2)	Favorables	Défavorables	Neutres	Non cotées
A110	Frais d'études, de recherche et de développement	0,00	0,00	0,00	0,00	0,00
A110	Concessions, brevets, licences, marques, droits et valeurs similaires	0,00	0,00	0,00	0,00	0,00
A110	Fonds commercial, droit au bail	0,00	0,00	0,00	0,00	0,00
A110	Autres immobilisations incorporelles	0,00	0,00	0,00	0,00	0,00
A115	Immobilisations incorporelles en cours	0,00	0,00	0,00	0,00	0,00
A120	Terrains	0,00	0,00	0,00	0,00	0,00
A125	Constructions	0,00	0,00	0,00	0,00	0,00
A125	Constructions sur sol d'autrui	0,00	0,00	0,00	0,00	0,00
A140	Installations, matériels et outillage technique	0,00	0,00	0,00	0,00	0,00
A150	Oeuvres d'art	0,00	0,00	0,00	0,00	0,00
A145	Immobilisations mises en concession ou à disposition et immobilisations affectées	0,00	0,00	0,00	0,00	0,00
A155	Immobilisations corporelles en cours	0,00	0,00	0,00	0,00	0,00
A150	Autres immobilisations corporelles	0,00	0,00	0,00	0,00	0,00
A165	Participations et créances rattachées à des participations	0,00	0,00	0,00	0,00	0,00
A165	Prêts	0,00	0,00	0,00	0,00	0,00
A165	Autres créances	0,00	0,00	0,00	0,00	0,00
A165	Autres titres immobilisés	0,00	0,00	0,00	0,00	0,00
A225	Opérations pour le compte de tiers	0,00	0,00	0,00	0,00	0,00
TOTAL		0,00	0,00	0,00	0,00	0,00

AXE 6 : PRESERVATION DE LA BIODIVERSITE, PROTECTION DES ESPACES NATURELS, AGRICOLES ET SYLVICOLES (1)

Type de dépense		Total des dépenses (mandatées) (2)	Favorables	Défavorables	Neutres	Non cotées
A110	Frais d'études, de recherche et de développement	0,00	0,00	0,00	0,00	0,00
A110	Concessions, brevets, licences, marques, droits et valeurs similaires	0,00	0,00	0,00	0,00	0,00
A110	Fonds commercial, droit au bail	0,00	0,00	0,00	0,00	0,00
A110	Autres immobilisations incorporelles	0,00	0,00	0,00	0,00	0,00
A115	Immobilisations incorporelles en cours	0,00	0,00	0,00	0,00	0,00
A120	Terrains	0,00	0,00	0,00	0,00	0,00
A125	Constructions	0,00	0,00	0,00	0,00	0,00
A125	Constructions sur sol d'autrui	0,00	0,00	0,00	0,00	0,00
A140	Installations, matériels et outillage technique	0,00	0,00	0,00	0,00	0,00
A150	Oeuvres d'art	0,00	0,00	0,00	0,00	0,00
A145	Immobilisations mises en concession ou à disposition et immobilisations affectées	0,00	0,00	0,00	0,00	0,00
A155	Immobilisations corporelles en cours	0,00	0,00	0,00	0,00	0,00
A150	Autres immobilisations corporelles	0,00	0,00	0,00	0,00	0,00
A165	Participations et créances rattachées à des participations	0,00	0,00	0,00	0,00	0,00
A165	Prêts	0,00	0,00	0,00	0,00	0,00
A165	Autres créances	0,00	0,00	0,00	0,00	0,00
A165	Autres titres immobilisés	0,00	0,00	0,00	0,00	0,00
A225	Opérations pour le compte de tiers	0,00	0,00	0,00	0,00	0,00
TOTAL		0,00	0,00	0,00	0,00	0,00

(1) Les objectifs de transition écologique mentionnés au 1° du IV de l'article 191 de la loi du 29 décembre 2023 correspondent aux six axes de l'article 19 du règlement (UE) 2020/852 du Parlement européen et du Conseil du 18 juin 2020 sur l'établissement d'un cadre visant à favoriser les investissements durables et modifiant le règlement (UE) 2019/2088 du Parlement européen et du Conseil du 27 novembre 2019 sur la publication d'informations en matière de durabilité dans le secteur des services financiers :

Axe 1° atténuation du changement climatique ;

Axe 2° adaptation au changement climatique et prévention des risques naturels ;

Axe 3° gestion des ressources en eau ;

Axe 4° transition vers une économie circulaire, gestion des déchets, prévention des risques technologiques ;

Axe 5° prévention et contrôle des pollutions de l'air et des sols ;

Axe 6° préservation de la biodiversité et protection des espaces naturels, agricoles et sylvicoles.

L'analyse de l'impact environnemental des dépenses visées est réalisée de manière obligatoire à compter de l'exercice 2025 pour les axes 1° et 6°.

La cotation selon les autres axes est possible, mais facultative.

(2) Les dépenses d'investissement pour lesquelles la contribution aux objectifs de transition écologique est présentée s'entendent comme les dépenses réelles exécutées, hors remboursement des annuités d'emprunts à l'exception des remboursements correspondant à la dette liée à la part investissement des marchés de partenariat.

État des Contrôles du Compte Financier

L'état des contrôles du compte financier ne fait pas apparaître d'anomalie sur le périmètre des contrôles effectués portant sur la cohérence des états patrimoniaux et la concordance de l'exécution budgétaire.

V – ARRETE ET SIGNATURES	V
ARRETE ET SIGNATURES	A

Date d'édition : 10/06/2025

Comptable(s)**Ayant exercé au cours de la gestion**

Mme MICHELE SOULIER

du 01/01/2024

au 10/06/2025

Vu et certifié par le comptable supérieur ou son délégué qui déclare que le présent compte est exact en ses résultats.

Observations :**TORRES-PELISSE Sylvain (1041275204-0), AGENT ADMINISTRATIF PRINCIPAL FiP 1E CL****A DRFIP DE BOURGOGNE ET DE LA ..., le 11/06/2025**

Le comptable soussigné affirme véritable, sous les peines de droit, le présent compte.

SOULIER Michele (1017416964-0), Inspecteur divisionnaire FiP hors classe**A BOURGOGNE-FRANCHE-COMTE, le 11/06/2025**

Vu par l'ordonnateur ou son délégué qui certifie que le présent compte a été voté le 26/06/2025 par l'organe délibérant.

DUFAY MARIE MARGUERITE (mdufay3-xt), Présidente**A BESANCON, le 26/06/2025**