

# Partenaires du projet BEPROACT 2023-2027

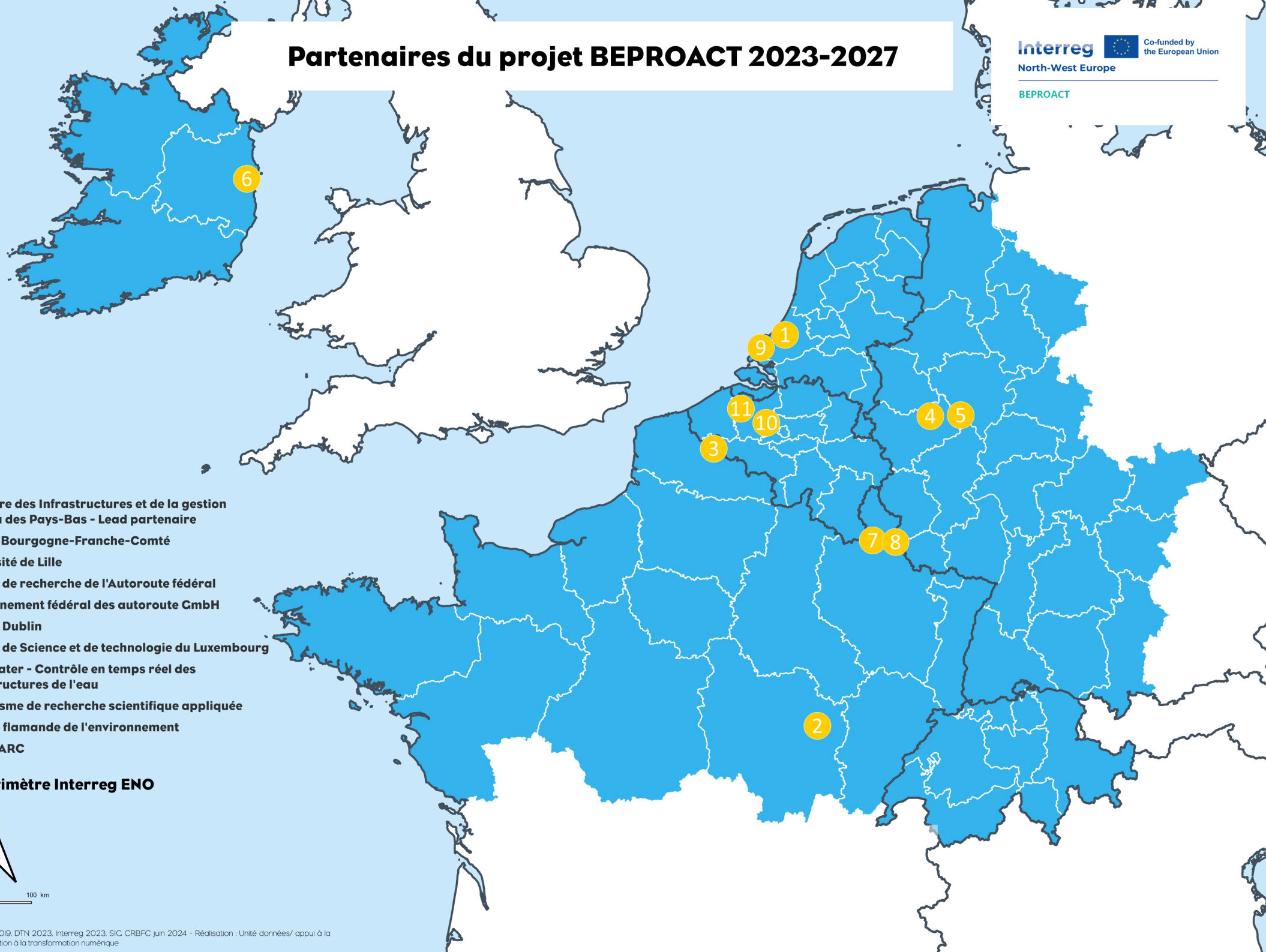

- 1** Ministère des Infrastructures et de la gestion de l'eau des Pays-Bas - Lead partenaire
- 2** Région Bourgogne-Franche-Comté
- 3** Université de Lille
- 4** Institut de recherche de l'Autoroute fédéral
- 5** Gouvernement fédéral des autoroute GmbH
- 6** Ville de Dublin
- 7** Institut de Science et de technologie du Luxembourg
- 8** RTC4Water - Contrôle en temps réel des infrastructures de l'eau
- 9** Organisme de recherche scientifique appliquée
- 10** Agence flamande de l'environnement
- 11** GEOSPARC

 Périimètre Interreg ENO

